

LBG

Agrarsoftware

und EDV für die Landwirtschaft

Ausgabe 2011

LBG Computerdienst GesmbH, 2100 Korneuburg, Kwizdastrasse 15

Mehr als 20 Jahre im Dienst der Landwirtschaft

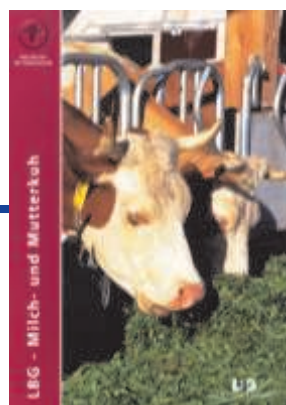

LBG
COMPUTERDIENST

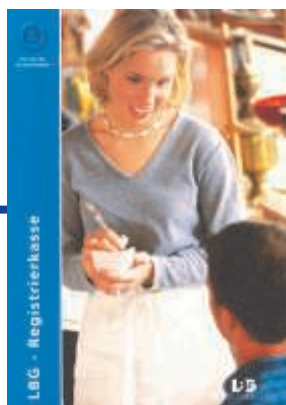
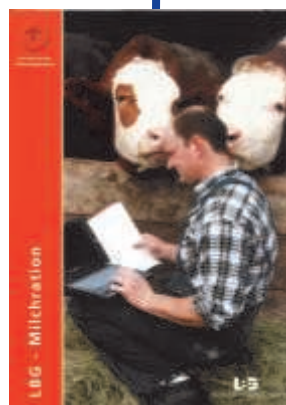

Info: 02262/64234

Internet: www.lbg-cd.at

LBG Computerdienst ist die erste Adresse, wenn es um EDV in der Landwirtschaft geht!

Mehr als 20 Jahre Erfahrung in der Branche prädestinieren uns als zuverlässigen Partner für die landwirtschaftlichen Betriebe in Österreich. Im Laufe der Jahre hat das Aufzeichnungswesen einen immer wichtiger werdenden Stellenwert eingenommen und ganz besonders auch die Buchhaltung. Verpflichtende Aufzeichnungen sind für unsere Programme zur Selbstverständlichkeit geworden. Viele wissenswerte und betrieblich interessante Tatsachen lassen sich aus den aufgezeichneten Dokumentationen herauslesen und herausfiltern. Auch das positive Bestehen im Rahmen einer VorOrt-Kontrolle ist von aller höchster Wichtigkeit! Denn, Sanktionen aufgrund mangelnder Aufzeichnung müssen nicht mehr sein und können zudem noch großen finanziellen Schaden anrichten.

Wir und unsere LBG - Agrarprogramme können Sie dabei unterstützen. Nützen Sie unser Angebot, denn ohne EDV geht es in der heutigen Landwirtschaft nicht mehr!

Ihr GF Leopold Kainzbauer!



Leopold Kainzbauer
Geschäftsführer

**LBG Computerdienst
GesmbH**

T. +43 2262/64234 - 75
kainzbauer@lbg-cd.at

„Gestatten, LBG Computerdienst stellt sich vor!“



Unser Unternehmen beschäftigt 9 hauptberufliche und mehrere freiberufliche Mitarbeiter.

Unser Firmenauftrag lautet, Österreichs Landwirte mit professioneller Agrarsoftware und zeitgemäßen EDV-Anlagen auszustatten.

Unser Softwareangebot umfasst den Wein/Obst/Gemüse- und Ackerbau, die Vermarktung und Betriebswirtschaft, die Tierhaltung und ÖPUL-Mehrfachantragstellung.

Unser Wirkungsbereich erstreckt sich von unserer Zentrale aus in Korneuburg auf ganz Österreich, und das nicht nur für Landwirtschaft, sondern auch für Gewerbe und Privat.

Unsere Programme gibt es bereits seit mehr als 20 Jahren und werden in Summe weit über 15.000 mal auf den landwirtschaftlichen Betrieben in ganz Österreich eingesetzt.

Rufen Sie uns an, wir sind für Sie da!

Inhaltsverzeichnis:

ÖPUL Mehrfachantragstellung / Schlagaufzeichnung / GIS / GPS

Der LBG - Feld- und Grünlandplaner	Seite 4
Die LBG - Landkarte	Seite 5
LBG - AGRAR - GPS - Flächenvermessungsset	Seite 5
Der LBG - Bodenwächter	Seite 6
LBG Agrar Wetterstationen von Davis	Seite 7

Herdenmanagement Schwein & Rind / Milchviehfütterung

Der LBG - Sauenplaner	Seite 8
Das LBG - Rind (Milch/Mutterkuh/Mast)	Seite 9
Die LBG - Milchration	Seite 9

Weinbau / Direktvermarktung / Buchhaltung

Das LBG - Kellerbuch	Seite 10
Das LBG - AbHof	Seite 11
Die LBG - Registrierkasse im Praxiseinsatz	Seite 12
Der LBG - MoneyMaker	Seite 13

Allgemeine Hinweise zu LBG - Agrarsoftware / Wartung / Schulung

Lizenzregelung und Wartungsvereinbarung	Seite 14
Schulungsangebot	Seite 14

Steuerberatung / Buchhaltung / Controlling / IT-Lösungen

LBG Wirtschaftstreuhand Leistungsspektrum	Seite 15
LBG Consulting Leistungsspektrum	Seite 16
LBG Österreich Standorte	Seite 17

EDV für Landwirtschaft / Gewerbe / Privat

„Computerkauf ist Vertrauenssache!“	Seite 18
Datenübernahmeservice in ganz Österreich	Seite 18
EDV Dienstleistung und Vertriebspartnerschaften	Seite 19

Allgemeine Hinweise / Impressum

Kontakt, Allgemeine Hinweise, Impressum	Seite 20
---	----------------

ÖPUL-Antragstellung und Pachtverwaltung



LBG - Feldplaner
Für die gesamte ÖPUL
Antragstellung

Der LBG - Feld- und Grünlandplaner

Landwirtschaftliche Betriebe, die in den Genuss von Betriebs- und ÖPUL-Prämien kommen wollen, müssen zweimal jährlich den sog. "Mehrfachantrag Flächen" abgeben.

Der LBG - Feld- und Grünlandplaner unterstützt Sie dabei, denn das Programm enthält alle antragsrelevanten Richtlinien für ÖPUL 2007, und das schon seit dem 1994 erstmals in Kraft getretenen ÖPUL 95.

Die einfache Schritt für Schritt Bedienung führt Sie kontrolliert durch die Antragsplanung und überwacht dabei alle Grenzen wie aktivierte Zahlungsansprüche, ÖPUL-GVE, Getreide/Mais-Anteil, Begrünungsprozente und vieles mehr.

Mit Hilfe der ausdrückbaren Prämienberechnung können verschiedene Antragsvarianten miteinander verglichen und die daraus resultierenden Auszahlungsbeträge der AMA kontrolliert werden.

Der LBG - Feld- und Grünlandplaner errechnet die möglichen Fördergelder, spart Zeit und bringt Sicherheit bei der Mehrfachantragstellung!

Flächenverwaltung mit
Importschnittstelle

Die Grundlage für die Mehrfachantragstellung bildet das richtige Flächenmaß, welches im Rahmen der Digitalisierung im eAMA-GIS festgelegt wird. Diese Flächendaten können bequem über den eAMA-Flächenbogen ins Programm eingespielt werden und die händische Flächenerfassung ist nicht mehr nötig. Der LBG - Feld- und Grünlandplaner eignet sich auch sehr gut für den Einsatz im Rahmen von Beratungstätigkeiten. Alleine die Eingabe der Flächensummen aller Nutzungsarten lässt bereits eine betriebliche Grobplanung zu, damit können mögliche Umstellungsvarianten des Betriebes auf einfache Art und Weise ermittelt werden.

Antragsplanung für
Herbst- / Frühjahresantrag

Das jeweilige Antragsjahr beginnt im Programm bereits mit Abgabe des Herbstantrages. Dabei liegt der Schwerpunkt bei der richtigen Auswahl der möglichen Begrünungsvarianten, und das ist nicht immer einfach! Mit dem LBG - Feld- und Grünlandplaner aber schon, denn er überprüft die möglichen Prozentwerte und berechnet die jeweilige Fördersumme sofort.

Die fertige Herbstantragsvariante wird dann für den Abgabetermin mit allen erforderlichen Listen ausgedruckt. Gleichzeitig kann diese Variante als Vorlage für die Frühjahresantragstellung übernommen werden, danach folgt noch die Erstellung des endgültigen Anbauplanes und wiederum steht dem Abgabedruck aller erforderlichen Listen, inkl. AMA-Strichcode nichts mehr im Wege.

Pachtverwaltung und
Ausdruck inkludiert

Bei jedem Grundstück ist das Rechtsverhältnis (Pacht, Nutzung, Eigentum, ...) hinterlegt, deshalb ist es mit der integrierten Pachtverwaltung auch ganz einfach, individuelle Pachtverträge und Flächen Zu- bzw. Abgangsmeldungen für die SVA der Bauern auszudrucken. Selbst die Durchführung der Pachtabrechnung kann damit schnell und übersichtlich erfolgen. Eine Übersicht über alle Pachtflächen pro Verpächter ist natürlich ebenfalls jederzeit ausdrückbar.

Fläche	Typ	Vorgang	ÖPUL	Vorgang	ÖPUL	Vorgang	ÖPUL	Vorgang	ÖPUL	Vorgang	ÖPUL	Vorgang	ÖPUL	Vorgang	ÖPUL	Vorgang	ÖPUL	Vorgang	ÖPUL
100000000	Grünland	Grünland	100	100	100	100	100	100	100	100	100	100	100	100	100	100	100	100	100
100000001	Grünland	Grünland	100	100	100	100	100	100	100	100	100	100	100	100	100	100	100	100	100
100000002	Grünland	Grünland	100	100	100	100	100	100	100	100	100	100	100	100	100	100	100	100	100
100000003	Grünland	Grünland	100	100	100	100	100	100	100	100	100	100	100	100	100	100	100	100	100
100000004	Grünland	Grünland	100	100	100	100	100	100	100	100	100	100	100	100	100	100	100	100	100
100000005	Grünland	Grünland	100	100	100	100	100	100	100	100	100	100	100	100	100	100	100	100	100
100000006	Grünland	Grünland	100	100	100	100	100	100	100	100	100	100	100	100	100	100	100	100	100
100000007	Grünland	Grünland	100	100	100	100	100	100	100	100	100	100	100	100	100	100	100	100	100
100000008	Grünland	Grünland	100	100	100	100	100	100	100	100	100	100	100	100	100	100	100	100	100
100000009	Grünland	Grünland	100	100	100	100	100	100	100	100	100	100	100	100	100	100	100	100	100
100000010	Grünland	Grünland	100	100	100	100	100	100	100	100	100	100	100	100	100	100	100	100	100

In der Anbauplanung werden die zukünftigen Fördergelder sichtbar und alle Grenzen überwacht

Grafische Flächenverwaltung

Die LBG - Landkarte

Das Modul LBG - Landkarte ist eine Erweiterung des LBG - Feldplaners, speziell für die grafische Darstellung und Bearbeitung Ihrer Flächen.

Sie haben die Möglichkeit, die Anbauplanung direkt in der LBG - Landkarte durch Abmessen der benötigten Feldstückfläche zu erstellen. Der Ausdruck der jeweiligen Feldstückskizzen liefert die nötige Transparenz im Falle einer Betriebskontrolle. Besonders hilfreich sind Feldstückskizzen als Arbeitsgrundlage für Fremdarbeitskräfte.

Die LBG - Landkarte arbeitet mit so genannten "Ebenen" die es ermöglichen, sowohl digitale Katasterdaten, referenzierte Orthofotos und Daten aus eigenen GPS-Vermessungen in das Programm zu importieren. Schon beim Import macht das Programm auf eventuell vorhandene Flächendifferenzen aufmerksam.

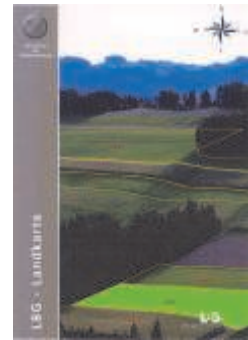

LBG - Landkarte
Für die grafische Flächenverwaltung



Aktion: LBG Agrar GPS Vermessung



Symbolfoto

GPS - Flächenvermessung

- einfach - günstig - schnell
- Flächen selbst vermessen
- Geräte fix fertig installiert
- reichhaltiges Zubehör

jetzt zum Aktionspreis!

... aber nur solange der Vorrat reicht!

Schlagaufzeichnung für CC/ÖPUL/Bio/UBAG, ...

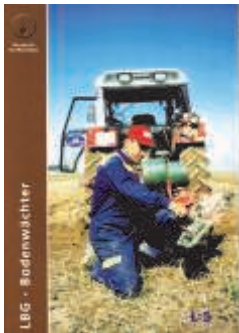

LBG - Bodenwächter
Schlagaufzeichnung und
Dokumentation der
Produktion

Der LBG - Bodenwächter

Das Führen von pflanzenbaulichen Aufzeichnungen ist eine Verpflichtung im Rahmen der österreichischen Umweltprogramme wie CC, ÖPUL, Bio, UBAG, und andere mehr. Eine handschriftlich geführte Dokumentation stößt dabei sehr rasch an ihre Grenzen. Für übergreifende Kontrollberechnungen geht es da nur mehr mit Hilfe von spezieller Agrarsoftware.

Der LBG - Bodenwächter wurde speziell für diese Anforderungen programmiert und darauf abgestimmt. Mehr als 3500 Weinbau- & Landwirtschaftsbetriebe setzen das Programm bereits erfolgreich auf ihren Betrieben ein.

Wenn Sie sich entscheiden, Ihre Aufzeichnungen mit dem LBG - Bodenwächter zu führen, gewinnen Sie mehr an Sicherheit für das erfolgreiche Bestehen einer VorOrt-Kontrolle und haben zusätzlich auf Knopfdruck alle für die Rückverfolgbarkeit wesentlichen Dokumentationen zur Hand.

Der LBG - Bodenwächter unterstützt Sie bei der Führung aller Aufzeichnungsverpflichtungen und liefert betriebswirtschaftliche Ergebnisse pro Schlag, pro Kultur oder gesamtbetrieblich.

Der LBG - Bodenwächter im Grundmodul

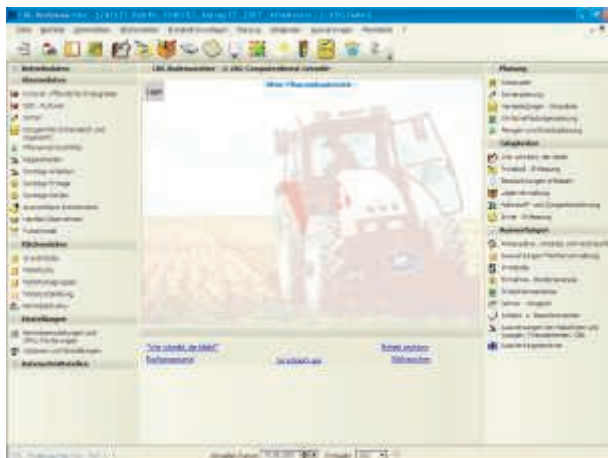

Erfassung aller durchgeführten Maßnahmen auf allen Wein/Obstgarten- und Ackerschlägen, also Grundlage zur Erfüllung der kompletten Aufzeichnungspflicht nach allen Maßnahmen im Rahmen von CC/ÖPUL/Bio/UBAG samt Protokollausdruck.

- Flächenverwaltung mit Schnittstelle zum Import der Flächendaten aus eAMA GIS Flächenbogen
- Nährstoff- und Düngerplanung, Mengen- und Einsatzplanung, Lagerverwaltung
- Überwachung der eingesetzten Pflanzenschutzmittel mit laufender Aktualisierung
- Erfassung aller mechanischen Pflegemaßnahmen zur Unkrautregulierung, vor allem bei Bioaufzeichnung wichtig

- Anbauplanung mit Erfassung der Ertragslagen als Grundlage für das ÖPUL/CC - Berechnungsmodell
- Rückverfolgbarkeit der gesamten Produktion von der Aussaat bis hin zur Ernte
- Ausdruck der für die VorOrt-Kontrolle notwendigen Schlagblätter und Protokolle, auch für alle IP-Maßnahmen und vorbeugenden Boden- und Grundwasserschutz
- Umfangreiche Stammdatenbank mit allen AMA-Kulturen, mit Sorten, Handelsdüngern und allen in Österreich zugelassenen Pflanzenschutzmitteln
- Deckungsbeitragsrechnung auf Basis der Produktionskosten pro Schlag, Kultur, gesamtbetrieblich und noch viel mehr

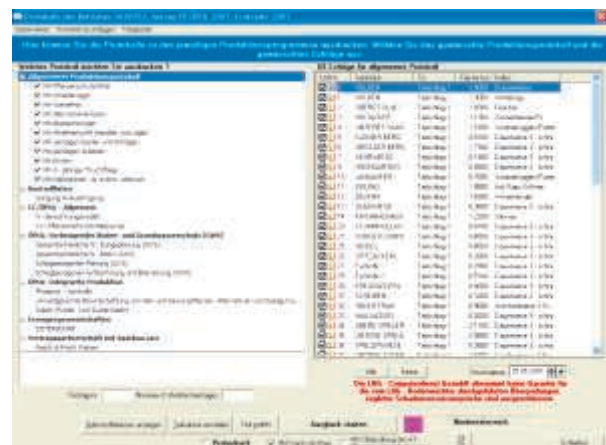

Das ÖPUL/CC-Berechnungsmodell liefert auf Knopfdruck alle Grenzhinweise zur sicheren Berechnung des gesamtbetrieblichen N-Saldos für CC/ÖPUL.

Ausgehend vom richtigen Anbauplan mit Angabe der Ertragslagen (niedrig/mittel/hoch/hoch1/hoch2), wird die entsprechende N/P-Menge aus den selbstproduzierten und zugekauften Wirtschaftsdüngermengen inklusive Mineraldünger errechnet.

Ist die Menge an feldfallendem Stickstoff größer als 90kg/ha düngungswürdiger Fläche, muss zusätzlich eine kulturartenbezogene Stickstoffermittlung erfolgen.

Die händische Berechnung stößt dabei schnell an ihre Grenzen, der LBG - Bodenwächter kann's auf Knopfdruck.

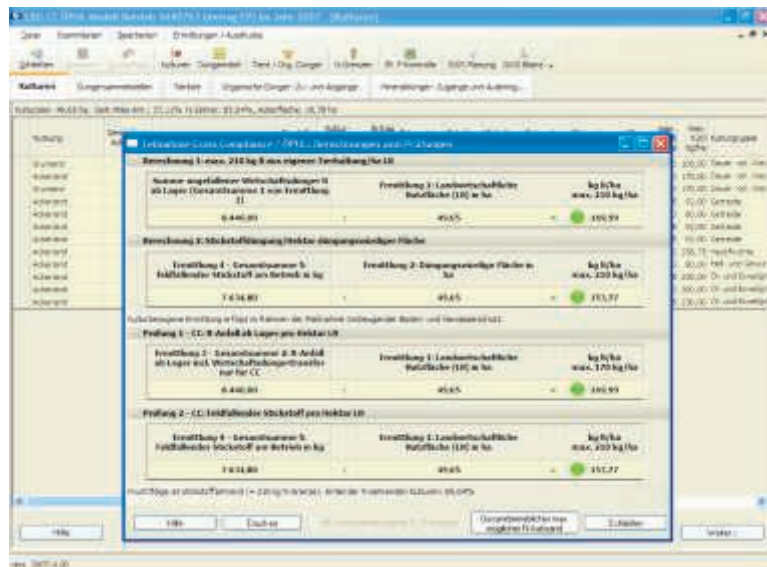

LBG - Bodenwächter mit Modul Maschinenkosten

Alle am Betrieb eingesetzten Maschinen und Geräte werden erfasst und mit Einsatzzeiten verbucht. Die Berechnung der Maschinenkosten und Abschreibung erfolgt nach 3 verschiedenen Arten wie ÖKL, betriebswirtschaftlich, und buchhalterisch.

- + Automatischer Vorschlag bereits verbuchter Maschinen für die Folgebuchung
- + Auswertung der Maschinenkosten in der DB-Berechnung pro Schlag/Kultur/Gesamtbetrieb

LBG - Bodenwächter mit Modul Arbeitszeit + Maschinen

Zusätzlich besteht die Möglichkeit, Arbeitskräfte zu erfassen und deren Arbeitszeit in Abhängigkeit ihrer durchgeführten Tätigkeit pro Schlag auswerten zu können. Vor allem beim Einsatz von Fremdarbeitskräften ist dieses Modul sinnvoll!

- + Auswahl zwischen verschiedenen Buchungsmöglichkeiten inkl. Schnellerfassung
- + Auswertung der Arbeitskosten mit Deckungsbeitrag pro Schlag/Kultur/Gesamtbetrieb
- + Erfassung von Bewässerungsmaßnahmen inklusive Ausdruck Brunnenbuch

Jetzt NEU!

Modul „Wetterdaten“ für den Import von Wetterstationsdaten aus den Davis Wetterstationen

www.lbg-cd.at



Symbolfoto

LBG - Agrar - Wetterstationen von Davis mit großer Modellauswahl



Symbolfoto



Symbolfoto

Info- und Bestellhotline: 02262/64234 oder www.lbg-cd.at

Schweinezucht und Mast in einem Programm



LBG - Sauenplaner
Das spezielle Computerprogramm für Schweinezucht und Mast

Der LBG - Sauenplaner

Der LBG - Sauenplaner verwaltet alle Tiere komfortabel in einem Programm, egal ob Zucht- oder Mastschweine. Es gibt keine Einschränkung bei der Anzahl der zu verwaltenen Tiere im Bestand! Alle Zu- und Abgänge werden dokumentiert, und können direkt über Internet an die „Zentrale Schweinedatenbank“ gemeldet werden. Mit den individuell einstellbaren Programmfunktionen definieren Sie selbst, nach welchen Maßstäben die Herde verwaltet und ausgewertet werden soll!

Gruppen-, Boxen- oder Einzeltierverwaltung, arbeiten Sie im LBG - Sauenplaner genau so, wie Sie es auch draußen im Stall tun.

Terminkalender mit bevorzugter Wochentagswahl

Allgemeine Einstellungen		Termin	Gewichtskurve	Indizesbewertung	Schilfvorgaben	Qualitätsklassen					
Einstellungen für die Terminverwaltung											
Kategorie	Bezeichnung	Lage	Vor/nach	Status	MU	LI	MI	LU	HI	SI	SU
AZC	Absetzen	20	nach	Absetzen	<input type="checkbox"/>	<input type="checkbox"/>	<input type="checkbox"/>	<input type="checkbox"/>	<input type="checkbox"/>	<input type="checkbox"/>	<input type="checkbox"/>
BEL	Belegen	5	nach	Absetzen	<input checked="" type="checkbox"/>	<input type="checkbox"/>	<input type="checkbox"/>	<input type="checkbox"/>	<input type="checkbox"/>	<input type="checkbox"/>	<input type="checkbox"/>
T41	1. Trächtigkeitskontrolle	33	nach	Belegen	<input type="checkbox"/>	<input checked="" type="checkbox"/>	<input type="checkbox"/>	<input type="checkbox"/>	<input type="checkbox"/>	<input type="checkbox"/>	<input type="checkbox"/>
T42	2. Trächtigkeitskontrolle	53	nach	Belegen	<input type="checkbox"/>	<input checked="" type="checkbox"/>	<input type="checkbox"/>	<input type="checkbox"/>	<input type="checkbox"/>	<input type="checkbox"/>	<input type="checkbox"/>
ABF	Abfären	115	nach	Belegen	<input type="checkbox"/>	<input type="checkbox"/>	<input checked="" type="checkbox"/>	<input type="checkbox"/>	<input type="checkbox"/>	<input type="checkbox"/>	<input type="checkbox"/>
EDA	Entleerung	200	nach	Gebur	<input type="checkbox"/>	<input type="checkbox"/>	<input type="checkbox"/>	<input checked="" type="checkbox"/>	<input type="checkbox"/>	<input type="checkbox"/>	<input type="checkbox"/>
LIBERS	Überleben der Laue	42	nach	Absetzen	<input checked="" type="checkbox"/>	<input type="checkbox"/>	<input type="checkbox"/>	<input type="checkbox"/>	<input type="checkbox"/>	<input type="checkbox"/>	<input type="checkbox"/>

Jeder Termin kann individuell auf den gewünschten Wochentag eingestellt werden. Die Arbeitsabläufe am Betrieb werden dadurch ganz gezielt geplant und ausgeführt. Eine Übertragung der Termine kann auch auf ein mobiles Gerät, wie z.Bsp.: PocketPc oder Palm erfolgen.

Tierkartei mit Stamblatt, Wurfleistung und Tiergeschichte

The screenshot displays a comprehensive pig card with multiple tabs: Stamblatt (pedigree), Wurfleistung (litter performance), and Tiergeschichte (history). The Stamblatt tab shows a list of pigs with columns for name, date of birth, and parentage. The Wurfleistung tab provides detailed data on breeding performance, including litter size and survival rates. The Tiergeschichte tab shows a timeline of health events and treatments. At the bottom, there are several bar charts and graphs visualizing the data.

Die Tierkartei zeigt tagesaktuelle Ergebnisse einer einzelnen Sau, oder einer ganzen Gruppe. Die Spaltenanordnung kann individuell eingestellt und sortiert werden. Mit dieser Möglichkeit sehen Sie sofort, ob ein Einzeltier im Durchschnitt zu den anderen Tieren positiv oder negativ abschneidet. Merzungsgründe werden dadurch schneller erkannt und tragen für die Produktivität der Produktion bei.

Die Auswertungen können im Bestand per Stichtag oder über einen Zeitraum von ... bis erfolgen.

Die übersichtlichen Register lassen einen schnellen Wechsel zwischen den jeweiligen Tierkategorien zu, so werden die gewünschten Tierkriterien noch bequemer aufgefunden.

Medikamentenbuch und Tiergesundheitsdienst

Behandlungsdatum	Name/Nummer	Indikation	Arzneimittel	Abgabe Menge	Conc/ Tier/Tag	Behandlungsdauer	Wartzeit in Tagen	Haltezeit
20.11.2004		76190 Husten	Bajal	100	10	2	10	12.11.2004
16.11.2005		84263	Vipoclar		10	2	10	29.11.2005
16.11.2005		81274	Vipoclar		10	2	10	29.11.2005
16.11.2005		81273	Vipoclar		10	2	10	29.11.2005
16.11.2005		81271	Vipoclar		10	2	10	29.11.2005
16.11.2005		81254	Vipoclar		10	2	10	29.11.2005
16.11.2005		76273	Vipoclar		10	2	10	29.11.2005
16.11.2005	177181.54		Vipoclar		10	2	10	29.11.2005

Jede Medikamentenanwendung wird mit Ihrer Wartefrist überprüft und alle in der Wartefrist stehenden Tiere mittels Ampelsystem überwacht.

Der Ausdruck der Arzneimittelanwendung für den Tiergesundheitsdienst ist ebenfalls möglich.

Das perfekte Herdenmanagement für Rinderhaltung

Das LBG - Rind (Milch/Mutterkuh/Mast)

Jeder rinderhaltende Betrieb muss heute einer Vielzahl an Melde- und Aufzeichnungsverpflichtungen nachkommen. Seien es die Meldungen aller Tierbewegungen im Rahmen der Tierkennzeichnungsverordnung innerhalb von 7 Tagen, oder die Einhaltung von Wartezeiten bei Milch und Fleisch nach einer Medikamentenanwendung und viele mehr. Neben den biologischen Kennzahlen aus den Abkalbungs- und Laktationsergebnissen bei Milchvieh haltenden Betrieben, spielt die Nachkommensauswertung in der Mutterkuhhaltung eine ebenso wichtige Rolle wie die Schlachtleistungen bei Mastrindern.

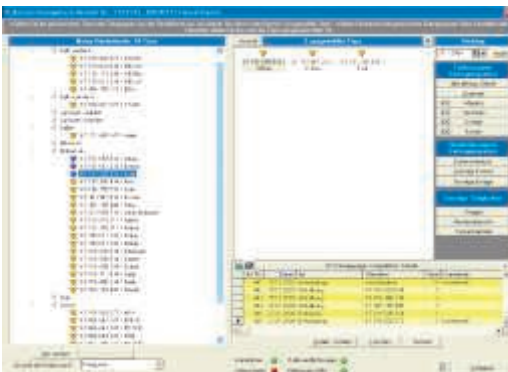

Das wichtigste dabei ist, dass für jeden rinderhaltenden Betrieb die richtige Version zur Verfügung steht. Unabhängig von der Verwaltung Ihrer Herde nach Milchvieh, Mutterkühen oder Mastrindern, gibt es das LBG - Rind in der Vollversion mit allen amtlichen Möglichkeiten, oder als einfaches Herdenbuch zur grundlegenden Verwaltung und Auswertung des gesamten Tierbestandes.

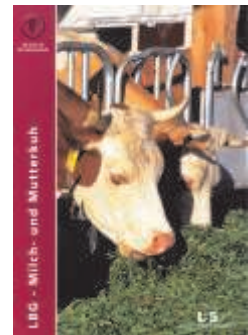

LBG - Rind

Das spezielle Computerprogramm für die Rindermast bzw. Milch- und Mutterkuhhaltung

Der Import vom Stallregister aus dem eAMA Rindernet erspart die händische Ersterfassung aller Ohrmarkennummern.

Milchvieh leistungsgerecht und rassebetont füttern

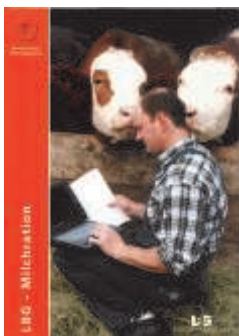

LBG - Milchraktion
Milchvieh bedarfsgerecht füttern

Die LBG - Milchraktion

Durch die Vorgabe der physiologischen und biologischen Leistungsdaten der Milchkühe, erfolgt die Erstellung einer Grundfütterration in Abhängigkeit einer vorgegebenen Trockenmasseaufnahme.

Danach erstellen Sie programmunterstützt Ihre spezielle Kraftfutter-Ergänzung, bezogen auf die angestrebte Milchleistung in kg. Die Kraftfutterkilogramm können Sie fix vorgeben, oder durch Vorgabe von Mind.-kg und Max.-kg ausgleichen lassen, angepasst an die aktuelle Preissituation der Futtermittelkomponenten.

Abschließend führen Sie die zur Ration erforderliche Mineralstoff-Ergänzung durch. Während der Rationsberechnung können Sie immer wieder neue Futtermittel einfügen oder aussperren. Das Ergebnis ist eine bedarfsgerechte und kostenorientierte Ration!

Extrem leistungsstark

- Futtermitteldatenbank mit ÖAG-, DLG-, Firmentabelle und eigene Futtermiteileingabe möglich
- Automatischer RNB Ausgleich
- Import der LKV Milchleistungsdaten
- Grafische Übersicht über Optimal-, Über- oder Unterversorgung der maßgeblichen Nährstoffe

Die LBG - Milchraktion erstellt auch einen Ausdruck für die TMR sowie die Futtermittelbedarfsberechnung zur Vorratsplanung!

Weingesetzliche Aufzeichnungspflicht und mehr



LBG - Kellerbuch

Das spezielle Computerprogramm für Weinbaubetriebe und Vinotheken

Das LBG - Kellerbuch

Jeder Erzeuger und Inverkehrbringer von Weinbauerzeugnissen hat laut Weingesetz geordnete und vollständige Aufzeichnungen nach der neuen Kellerbuchverordnung (Basis EU-Verordnung 884/2001) zu führen. Diese bestehen aus den Basisdaten, der Belegsammlung und den Maßnahmenblättern.

Was bedeutet das in der Praxis?

Jeder Winzer hat dafür Sorge zu tragen, dass alle durchgeführten Maßnahmen lt. Weingesetz dokumentiert werden und jederzeit zur Einsicht am Betrieb aufliegen. Wenn Sie diese Aufzeichnungen gleich mit dem LBG - Kellerbuch erledigen, stehen alle betrieblichen Auswertungen auf Knopfdruck zur Verfügung. Diese entsprechen selbst den Anforderungen des Kellereinspektors im Rahmen einer Kontrolle. Damit ist das LBG - Kellerbuch eine Gesamtlösung für jeden Weinbaubetrieb, Weinhändler und Vinothekenbetreiber. Es steht für alle Ansprüche in verschiedenen Modulabstufungen und Zusatzlösungen zur Verfügung.

Das LBG - Kellerbuch wird laufend an die weingesetzlichen Richtlinien angepasst und ist für jede Betriebsgröße geeignet.

Ausbaustufen und Funktionsübersicht

Grundmodul: **Weinhauer**

Kellerbuchbuchführung lt. Weingesetz und neuester Kellerbuchverordnung mit allen dazu gehörigen Ausdrucken (Maßnahmenblätter, Behälterverzeichnis, Lagerverwaltung, ...)

- + Erstellung der Ernte- / Bestandesmeldung (Versand auch per e-Mail)
- + Erstellung von Adressenlisten, Preislisten, Serienbriefen, Serienmails,
- + versch. Verkaufsumsatz-, Lager- und steuerliche Auswertungen

Modul: **Weinhauer mit Fakturierung**

Zusätzlich Rechnungen & Gutschriften nach den Anforderungen des Rechnungslegungsgesetzes

- + Zahlscheinausdruck / offene Postenliste / Gebindeaußenstände der Kunden
- + Kontoauszüge / e-Mail Versand von Belegen
- + Exportformulare bedruckbar

Modul: **Weingut**

Zusätzlich Angebote, Bestellungen, Lieferscheine, jede Bestellung bzw. Lieferschein kann zu einer Rechnung abgerechnet werden

- + Angebote erstellen / Reservierungslisten / Bestellvorschläge
- + Bestellungen der Kunden auflisten und Vertreterauswertungen

Modul: **Weinhandel**

Zusätzlich Wareneingangsbelege und automatisiertes Mahnwesen

- + Verwaltung mehrere Weinlager (Auslieferungslager), Lieferantenauswertungen / Bestellungen
- + Angebote, Bestellungen und Lieferscheine zu einer Sammelrechnung abrechnen
- + Durchführung einer Kostenrechnung samt deren Auswertungen
- + Umsatzplanungen / Tourenplanung mit Ladelisten

Modul: **Sonstige Artikel**

Verwaltung von Artikel, die keine Getränke sind (z.B. Geschenkkarton, Versandkosten, Korke)

- + Erstellung von „Sammelartikel“ (mehrere Weine zu einem Geschenkkarton zugeordnet)
- + Erfassung und Lagerführung von Weinbehandlungsmitteln möglich
- + Aufzeichnung der getätigten Reinigungsarbeiten und dazu notwendige Auswertungen

Aufpreise möglich für

Verwaltung von zwei oder mehreren Betriebsnummern, mehreren Arbeitsplätzen, Schnittstellen zu Buchhaltungsprogrammen und individuellen Formularanpassungen

Die Warenwirtschaft in der Landwirtschaft

Das LBG - AbHof

Artikelverwaltung - Kundenverwaltung - Bestellung - Lieferscheine - und Verkaufsabrechnungen, das sind die grundlegenden Hauptfunktionen im LBG - AbHof, und deshalb ist das Programm für die unterschiedlichsten Einsatzbereiche in der landwirtschaftlichen Warenwirtschaft bestens geeignet. Einige Beispiele dafür sind unter anderem:

- Bäuerliche Direktvermarkter oder gemeinschaftlich geführte Bauernläden
- Landwirtschaftliche Nebengewerbe und Dienstleistungsbetriebe
- Landesproduktenhändler und Handelstreibende bis hin zu Agrargemeinschaften
- Mostheurige, Bauernbuffets, Festveranstalter und viele andere mehr.

Mit Hilfe von LBG - AbHof erfüllen Sie die Aufzeichnungsvorschriften zur Grundlagensicherung gegenüber der Finanz und aller mit der Barbewegungsverordnung in Zusammenhang stehenden Anforderungen.

Wie Sie das Programm im Detail unterstützt, und welche Fähigkeiten Sie damit erwerben, finden Sie in der unten angeführten Ausbaustufen- und Funktionsübersicht.



LBG - AbHof

Das spezielle Computerprogramm für die landwirtschaftliche Warenwirtschaft

Das LBG - AbHof, speziell für die Warenwirtschaft im landwirtschaftlichen Umfeld.

Ausbaustufen und Funktionsübersicht

Grundmodul:

LBG - AbHof

Mit dem LBG - AbHof erledigen Sie im Grundmodul bereits alles vom Wareneingang bis hin zum Verkauf samt Lagerhaltung der Artikel, inklusive der Buchung von Produktion, Repräsentationen, Schwund und Eigenverbrauch.

- Die umfangreiche Kundenverwaltung ermöglicht den Ausdruck von Adresstiketten oder den Versand von Serienbriefen und Mails.
- Das Zuordnen von verschiedenen Preislisten an ausgewählte Artikel bzw. Kunden ermöglicht eine individuelle Preisgestaltung und Verrechnung.
- Rechnungen und Gutschriften werden selbstverständlich lt. Rechnungslegungsgesetz erstellt. Ebenso können Sie Zahlscheine bedrucken bzw. Rechnungen per Mail versenden.
- Kontoauszüge und Zahlungsaußenstände der Kunden werden auf Knopfdruck sichtbar.
- Die Vielzahl an Auswertungen umfasst neben dem Ausdruck der Vorlage für die Einkommensteuererklärung auch verschiedene Verkaufsumsatz-, Lager- und weitere steuerliche Auswertungen.
- Jahresübergreifende Umsatzanalysen runden die noch vielen weiteren Möglichkeiten des Grundmodules ab.

Modul: **LBG - AbHof**
„Bauernläden“

- Mit dem Modul „Bauernläden“ können Sie zusätzlich auch noch Lieferscheine u. Bestellungen schreiben. Jeder erfasste Lieferschein und jede Bestellung kann in eine Rechnung übernommen werden. Bestellungen und Lieferscheine werden zu einer Sammelrechnung zusammengefasst.
- Ebenso können Sie Angebote ausstellen, sowie Reservierungslisten, Bestellvorschläge und Bestellungen Ihrer Kunden auflisten.
- In den Auswertungen sind auch Vertreter- und Lieferantenauswertungen möglich.
- Mehrere Lager (Auslieferungslager), eine Tourenplanung und Ladelisten sind möglich.
- Ein automatisiertes Mahnwesen und verschiedene Kostenrechnungen stehen zur Verfügung.

Aufpreise möglich für

Verwaltung von zwei oder mehreren Betriebsnummern, mehreren Arbeitsplätzen, Schnittstellen zu Buchhaltungsprogrammen und individuellen Formularanpassungen.



LBG - Registrierkasse
Die professionelle Verkaufslösung

Die LBG - Registrierkasse

Für den täglichen Verkauf

Erweitern Sie Ihr LBG - Kellerbuch oder das LBG - AbHof mit der LBG - Registrierkasse. Sie wird Ihnen nicht nur als professionelles Instrument beim Verkauf, sondern auch bei der Erfüllung der Barbewegungsverordnung hilfreich zur Seite stehen. Die gewünschten Produkte und deren Anzahl werden einfach mittels Fingerdruck ausgewählt. Preisvorschläge, Produkte und Adressen werden im Hauptprogramm erfasst und stehen automatisch für die Verwendung in der Registrierkasse zur Verfügung. Bei der Abrechnung kann zwischen Bar, Bankomat oder Kredit unterschieden werden.



Benutzeroberfläche für Verkaufsraum oder Heurigenbetrieb

Am Ende des Tages wird die Tageslosung ermittelt, welche auf Knopfdruck in das Fakturierungssystem übernommen werden kann. Die Tageslosungen werden dann in den Belegnummernkreis der Fakturierung eingeordnet und sind steuerlich auswertbar.

**„Die perfekte
Zusatzlösung
für Ihren
Verkaufsraum,
für den
Buschenschank
oder für den
Einsatz im
Bauernladen
oder
Vinothek.“**

Der Einsatz im Bauernladen oder Vinothek

Die Artikel werden den jeweiligen Lieferanten zugeteilt, ebenso wird ein EAN-Code oder ein Artikelstrichcode einem Produkt zugeordnet. Auf Knopfdruck ist der aktuelle Lagerstand eines Produktes ersichtlich. Notwendige Bestellungen von Lieferanten werden direkt übers Programm vorgenommen. Der große Vorteil dieser Benutzeroberfläche ist die sehr rasche und einfache Bedienbarkeit mittels Barcodescanner. Durch das Scannen des Strichcodes wird das Produkt mit dem entsprechenden Verkaufspreis vorgeschlagen. Nach der Eingabe der verkauften Menge erfolgt der automatische Ausdruck des Kassenbons.



Benutzeroberfläche für Barcodescanner Erfassung

Schnittstelle zur Buchhaltung

Alle erfassten Tageslosungen werden vom Hauptprogramm (LBG - Kellerbuch bzw. LBG - AbHof) übernommen. Diese können samt aller fakturierten Rechnungen in bestimmte Buchhaltungsprogramme übertragen werden. Wenn Sie z. Bsp. den MoneyMaker LBG Agrar als Buchhaltungsprogramm verwenden, erscheinen diese bereits automatisch zur Übernahme. Einfacher geht es nicht!

Nutzen / Leistungsübersicht

Komfortable Bedienung über Touchmonitor oder Artikelerfassung mit Handscanner.
Bis zu 300 Artikel Tasten programmierbar
Tischabrechnung oder Zwischenbon im Heurigenbetrieb oder Buschenschank
Kellnerabrechnung
Bonausdruck mit allen Rechnungsmerkmalen
Kostprobenabrechnung
Erfüllung der Barbewegungsverordnung

Allgemeine Hinweise zu LBG - Agrarsoftware



LBG - Agrarsoftware
Für jeden Betrieb das richtige Programm

Urheberrechtsinformation

LBG - Agrarprogramme sind lizenzrechtlich geschützt und unterliegen daher dem Urheberrechtsgesetz:

Hier beim LBG-Computerdienst sind wir ständig darum bemüht, Ihnen das Beste am Sektor Agrarsoftware zu bieten. Jedes Produkt, welches wir veröffentlichen, ist das Ergebnis von Monaten harter Arbeit, die wir dafür verwenden, den Standard dieser Produkte, mit denen Sie arbeiten, zu verbessern. Bitte respektieren Sie unsere Mühe und denken Sie daran, dass unerlaubtes Kopieren von Software die Investitionen zur Produktion neuer und noch innovativerer Produkte reduziert. Es ist außerdem strafbar!

Jedes LBG - Agrarprogramm ist mit einem Nummerncode geschützt.

Mit der Freischaltung erhalten Sie die jeweilig gewünschte Ausbaustufe, die Sie für Ihre Aufzeichnungen benötigen.



LBG - Agrarsoftware
Unsere Hotline hilft Ihnen im Notfall weiter

Fortschritt durch Wartung

LBG - Agrarsoftware mit Wartungsvereinbarung, warum?

Da ein EDV-Programm kein Verbrauchsartikel ist, kann die Weiterentwicklung nur mittels einer Wartungsvereinbarung sichergestellt werden. Dabei werden alle LBG - Agrarprogramme den aktuellen Richtlinien und Gesetzeslagen angepasst. Unsere Erfahrungen und die Wünsche der Lizenznehmer (Programmanwender) werden bei der Entwicklung berücksichtigt. Wir sind daher im ständigen Kontakt mit unseren Kunden und den relevanten Stellen, um auch in Zukunft für Sie eine professionelle EDV-Software herstellen zu können.

Die angebotene Wartungsvereinbarung garantiert nicht nur die ständige Weiterentwicklung Ihres LBG - Agrarprogrammes, sie gibt Ihnen auch die Möglichkeit der Benützung unserer Hotline.



LBG - Agrarsoftware
Der richtige Kurs bringt Sie schneller zum Erfolg

Wissen ist Macht!

Absolvieren Sie einen Kurs, speziell für Ihr LBG - Agrarprogramm!

Egal ob EDV-Einsteiger oder Profi. Nach dem Kauf eines LBG - Agrarprogrammes lassen wir Sie nicht alleine! Auf Wunsch bieten wir Ihnen die Möglichkeit, alle Tipps und Tricks in Form eines LBG - Agrarprogrammurses kennen zu lernen. Dafür gibt es kostengünstige Tageskurse für mehrere Teilnehmer bei uns direkt in Korneuburg. Wenn Sie Interesse an einer Einzelschulung oder vielleicht sogar eine Einschulung in das Programm auf Ihren Betrieb haben möchten, dann rufen Sie uns ganz einfach an, wir werden eine kostengünstige Lösung für Sie finden.

Das gesamte Kursangebot finden Sie unter www.lbg-cd.at

LBG

STEUERN | BUCHHALTUNG | KALKULATION
 PERSONALVERRECHNUNG | BILANZ | IT-LÖSUNGEN
WIRTSCHAFTSTREUHAND

WAS WIR TÄGLICH FÜR UNSERE KUNDEN TUN:

Steuerberatung und Rechtsformwahl

- Unternehmensgründung und Betriebsnachfolge
- Rechtsformwahl, Mitwirkung an Vertragsgestaltungen
- Steuererklärung, Rechtsmittelverfahren
- Betreuung steuerlicher Betriebsprüfungen
- Nationales und internationales Steuerrecht, Doppelbesteuerungsabkommen
- Beratung bei Kauf und Verkauf von Unternehmen
- Beratung von Privatstiftungen, insbesondere für Familienunternehmen, Immobilien, u.a.

Betriebswirtschaftliche Beratung

- Planung, Budgeterstellung und Finden von Verbesserungspotenzialen
- Investitionsrechnung und Finanzierung
- Kostenrechnung, Kalkulation, Deckungsbeitragsrechnung
- Berichtswesen, Controlling
- Organisation des Fakturierungs- und Mahnwesens
- Förderungen im Rahmen der WFI-Programme möglich
- Beratung bei Kauf und Verkauf von Unternehmen bzw. Unternehmensteilen

Jahresabschluss und Rechnungswesen

- Erstellung von Jahres- und Zwischenabschlüssen, Sonderbilanzen, Rechenschaftsberichten
- Einnahmen-Ausgaben-Rechnung für Einzelunternehmer
- Führung der laufenden Buchhaltung und der Kostenrechnung
- Berichtswesen für Unternehmer, Group Reporting
- Rechnungswesen im Internet: LBG-online, rund um die Uhr verfügbar

Personalverrechnung und Beratung

- Lohn- und Gehaltsverrechnung
- Beratung in Lohnsteuer-, Arbeits- und Sozialversicherungsrecht
- Beratung bei Abschluss und Auflösung von Dienstverhältnissen
- Arbeitnehmer-Veranlagung, Jahresausgleich
- Internationale Sozialversicherungsabkommen, HR-Reporting, ...

Wirtschaftsprüfung und Gutachten

- Gesetzliche, satzungsmäßige, freiwillige Jahresabschluss-Prüfungen
- Gebarungsprüfung, Sonderprüfungen
- Due Dilligence-Untersuchungen bei Unternehmenskauf bzw. -verkauf
- Unternehmensbewertung, Ertragsgutachten
- Sanierungs- und Insolvenzberatung
- Gerichts- und Privatgutachten aus den Fachgebieten: Steuern, Rechnungsprüfung, Buchführung, Liquidität, Kalkulation, Ertragsberechnung; Unternehmens- und Liegenschaftsbewertung

LBG- Klienten-Struktur:

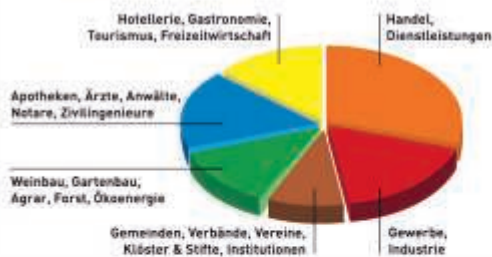

Burgenland ■ Eisenkaut ■ Grailpetersdorf ■ Maffersburg ■ Neusiedl/See ■ Oberpullendorf ■ Oberwart ■ **Kärnten** ■ Klagenfurt ■ Villach ■ Wolfsberg
 Niederösterreich ■ St. Pölten ■ Sankt Pölten ■ Gloggnitz ■ Grund ■ Hollabrunn ■ Horn ■ Korneuburg ■ Mistribach ■ Neunkirchen ■ Waidhofen/Thaya
 Wien ■ Neustadt ■ **Oberösterreich** ■ Linz ■ Ried ■ Steyr ■ **Salzburg** ■ **Steiermark** ■ Graz ■ Spitz/Mur ■ Untertz ■ Leoben ■ **Tirol** ■ Innsbruck ■ **Wien**



CONTROLLING | WARENWIRTSCHAFT | MAHNWESEN
KALKULATION | LEISTUNGSERFASSUNG | BUDGET

CONSULTING

Die meisten Unternehmer kennen das Problem: Sichere Entscheidungen erfordern einen zuverlässigen und raschen Überblick über Rentabilität, Zahlungsfähigkeit, Mahnwesen, Fakturier- und Lagerbestand, sowie Budget-Abweichungen. Unterschiedliche Software-Werkzeuge in der Warenwirtschaft, im laufenden Rechnungswesen, bei der Zeiterfassung oder den Monatsauswertungen behindern oft vernünftige, aktuelle Auswertungen. IT-Schnittstellen, Excel-Insel-Lösungen, Datendoppelerfassungen mit Fehleranfälligkeit und Zeitverzögerung schaffen unnötigen Mehraufwand ohne Mehrwert. Wir setzen daher praktikable integrierte IT-Lösungen für unsere Kunden um oder organisieren den effizienten Einsatz bereits vorhandener Software.

IHR NUTZEN PRAXISGERECHTER IT-LÖSUNGEN IM UNTERNEHMEN:

Ihre Daten werden im Unternehmen nur einmal und dort erfasst, wo sie anfallen. Sie dienen aber allen nachfolgenden Auswertungen. Dies schafft Aktualität, Datenzuverlässigkeit und reduziert gleichzeitig Doppelgleisigkeiten.

Als Unternehmer oder verantwortlicher Geschäftsführer erhalten Sie damit jene Auswertungen, die Sie dringend für Ihre eigenen Entscheidungen – oder auch für Banken, Gesellschafter und andere Interessenten – brauchen.

■ Controlling, Planung, Auswertungen

Ein auf das Unternehmen zugeschnittenes Controlling liefert jene Daten, die – auf Basis Ihrer Planung – zum erfolgreichen Steuern des Unternehmens benötigt werden. Das integrierte Budget liefert auf Knopfdruck den aktuellen Soll/Ist-Vergleich und gibt Auskunft über die Zielerreichung.

■ Kostenrechnung & Deckungsbeitragsrechnung

Ein praxisgerechtes Kostenrechnungssystem ermöglicht die Kalkulation und damit die Entscheidung über Annahme oder Ablehnung von Aufträgen. Es gibt Auskunft darüber, welche Ihrer Kunden oder Produkte sich eigentlich rechnen und welche nicht! Eine wichtige Grundlage für Maßnahmen.

■ Warenwirtschaft & Lagerverwaltung

Ein effizientes Warenwirtschaftssystem erlaubt die rasche, zeitnahe Fakturierung. Durch eine straffe, transparente Lagerführung wird unnötig gebundenes Kapital frei – das schafft finanziellen Spielraum.

■ Mahnwesen

Ein effizientes und weitgehend automatisiertes Mahnwesen fördert raschen Zahlungseingang, reduziert Ihr Ausfallrisiko und sichert damit Ihre eigene Zahlungsfähigkeit.

■ Arbeitszeitaufzeichnungen & Leistungserfassung

Die Arbeitszeitaufzeichnung wird automatisch in die Kostenrechnung übernommen. Eine aktuelle, sichere Kalkulation ist damit möglich. Gleichzeitig bietet sie die Grundlage für eine geordnete Lohnverrechnung und erfüllt die verschärften gesetzlichen Aufzeichnungsvorschriften hinsichtlich Dienstnehmer-Arbeitszeiten.

■ Buchhaltung, Personalverrechnung, Bilanz, Zahlungsverkehr

Diese Tools sind natürlich in allen Bereichen voll integriert. Der automatische Zahlungsverkehr wird mit dem Onlinebanking abgestimmt und optimiert die Nutzung von Skonto-fristen und Zahlungszielen.

WAS UNSERE KUNDEN VON UNS ERWARTEN UND AUCH KONKRET ERHALTEN:

■ Beratungs-Workshop & Kostentransparenz

Wir lernen in einem kostenlosen Erstgespräch Ihre spezielle Anforderung kennen, erarbeiten mit Ihnen oder Ihren Mitarbeitern in einem Beratungs-Workshop praktikable Lösungen für Ihr Unternehmen. Wir setzen mit Ihnen gemeinsam diese Lösungen konkret um, schulen Ihre Mitarbeiter und sorgen dafür, dass die erarbeitete Lösung auch funktioniert.

■ Software-Hosting, Gemeinsame IT-Plattformen, Online-Zusammenarbeit mit LBG-Klienten

IT-Lösungen werden im Unternehmen implementiert – oder auf Wunsch auch bei uns gehostet. In diesem Fall wird die Software-Lösung bei uns installiert und unsere Kunden greifen über eine sichere Verbindung darauf zu. Datensicherung, Datenspeicherung und die Installation von Updates werden von uns übernommen!



Wirtschaftstreuhand
Steuerberater | Wirtschaftsprüfer | Unternehmensberater



Zu unseren Klienten zählen
Handel, Gewerbe, Dienstleistungen, Industrie, Apotheken, Ärzte, Zivilingenieure, Anwälte, Hotellerie, Gastronomie, Wein- und Gartenbau, Forst, Ökoenergie, Immobilien, Vereine



Unsere Leistungen
Steuerberatung, Wirtschaftsprüfung, Buchhaltung, Bilanz, Gutachten, Personalverrechnung, Arbeitsrecht, Sozialversicherung, IT-Lösungen, Kalkulation, Planung, Kostenrechnung



Consulting
Kalkulation | Budget | IT-Lösungen

Betriebswirtschaftlich organisatorisch umgesetzte Beratungsprojekte durch LBG Consulting:

Regional: Wir sind österreichweit tätig, wobei immer wieder auch grenzüberschreitende Aufgabenstellungen bei und mit ausländischen Tochtergesellschaften, insbesondere im Bereich Monatsreporting & Controlling, gelöst werden. Häufig beauftragen uns Unternehmen mit 10-150 Mitarbeitern. Mehrfach konnten bereits Aufträge für Unternehmen mit bis zu 700 Mitarbeitern erfolgreich umgesetzt werden.

Österreichweiter Kontakt:
UP Mag. Thomas Ertl
Tel: 01 53 105 436, t.ernst@lbg.at
UB Dr. Rennerstorfer, MA Mag.
Tel: 01 53 105 436, r.rennerstorfer@lbg.at



LBG Österreich ...

... IM BURGENLAND

- Eisenstadt:** Ruster Straße 12-14, Tel: 02262 62195, 62196, ernenstadt@lbg.at
Kontakt: SIB/UB Mag. Gerald Gruber, SIB/UB Mag. (FH) Klaus Kammer
- Großpetersdorf:** Ungarstraße 12, Tel: 033625 7344, 7434, grosspetersdorf@lbg.at
Kontakt: SIB Mag. Raimund Liedlich
- Mattersburg:** Guden-Lögen-Gasse 34, Tel: 033626 62015, mattersburg@lbg.at
Kontakt: SIB/UB Mag. Erich Ostermayer
- Neusiedl/See:** Franz-Liszt-Pl. 25-27, Tel: 033671 2495 0, 2023, neusiedl@lbg.at
Kontakt: SIB/UB Mag. Michael Rietz
- Oberpullendorf:** Hauptstr. 34/2, Tel: 033612 45719, oberpullendorf@lbg.at
Kontakt: SIB Mag. Rudolf Stader
- Oberwart:** Schulgasse 17, Tel: 033621 30413, oberwart@lbg.at
Kontakt: SIB Mag. Friedrich Hofmann

... IN KÄRNTEN

- Klagenfurt:** Villacher Ring 11, Tel: 0463 57187, klagenfurt@lbg.at
Kontakt: SIB/UB Mag. Peter Hanschitz
- Völs:** Moorjahnstraße 19, Tel: 042421 27494, voels@lbg.at
Kontakt: SIB/UB Mag. Peter Hanschitz
- Wolfsberg:** Johann-Utner-Straße 76, Tel: 043321 4441, wolfsberg@lbg.at
Kontakt: SIB Monika Hubner

... IN NIEDERÖSTERREICH

- Dänserndorf:** Eichenstr. 5-7, Tel: 022601 2520, dänserndorf@lbg.at
Kontakt: SIB/UB Wolfgang Obermaier
- Gloggnitz:** Weber Straße 2, Tel: 022621 42050, gloggnitz@lbg.at
Kontakt: SIB/UB Dr. Helmut Lachs
- Gmünd:** Schulpark 4, Tel: 02951 52527, 57702, gmund@lbg.at
Kontakt: SIB/UB Herbert Bier
- Hollabrunn:** Amersgasse 21, Tel: 02921 2301-0, hollabrunn@lbg.at
Kontakt: SIB Mag. Bernhard Stettbacher
- Horn:** Josef-Kirchner-G. 5, Tel: 029621 2871-0, 2872, horn@lbg.at
Kontakt: SIB Konrad Brackner
- Korneuburg:** Hwostschstraße 19, Tel: 022621 64204, korneuburg@lbg.at
Kontakt: SIB/UB Wolfgang Bhermann, UB Günter Mayer
- Mistelbach:** Franz-Josef-Straße 38, Tel: 027571 3162, mistelbach@lbg.at
Kontakt: UB Günter Mayer, SIB Univ.-Lekt. DI Dr. Christian Urban*
- Neunkirchen:** Rohrbacherstr. 44, Tel: 026235 62677, 63296, neunkirchen@lbg.at
Kontakt: SIB/UB Kommr Franz Reschbauer
- St. Pölten:** Bräuhausg. 1/2/R, Tel: 037421 25540, 25541, st-poelten@lbg.at
Kontakt: WP/SIB Ing. Alois Nöcker
- Waidhofen/Thaya:** Raffeneisnerpromenade 217/0, Tel: 028421 53672, waidhofen@lbg.at
Kontakt: SIB/UB Mag. Thomas Laberberger
- Wr. Neustadt:** Rößergasse 19, Tel: 026221 23480, 23444, wr-neustadt@lbg.at
Kontakt: SIB/UB Mag. Michaela Fuchs

... IN OBERÖSTERREICH

- Linz:** Heusenstraße 2, Tel: 07321 459372, 459371, linz@lbg.at
Kontakt: SIB/UB Gertner Krug, SIB/UB DI Franz Schachner
- Ried:** Barthelestraße 39b, Tel: 073721 85441, 85442, ried@lbg.at
Kontakt: SIB/UB Norbert Hattinger
- Steyr:** Berggasse 30, Tel: 07321 53556-0, steyr@lbg.at
Kontakt: SIB/UB Wolfgang Stacher

... IN SALZBURG

- Salzburg:** St.-Julian-Str. 1, Tel: 0621 876231, salzburg@lbg.at
Kontakt: SIB/UB Ing. Martin Traubinger, SIB/UB Mag. Thomas Larrock

... IN DER STEIERMARK

- Bruck/Mur:** Katscher-Wallach-Pl. 10, Tel: 033621 51055, bruck@lbg.at
Kontakt: WP/SIB/UB Mag. Hermann Stalhofer
- Graz:** Neuenbergg. 37, Tel: 03161 720205, graz@lbg.at
Kontakt: WP/SIB/UB Mag. Erhard Leuninger
- Leibnitz:** Leutinger Straße 6, Tel: 033621 84949, leitnitz@lbg.at
Kontakt: SIB/UB Mag. Maria Bruggar
- Liezen:** Hauptplatz 3, Tel: 03361 213720, 24020, liezen@lbg.at
Kontakt: SIB Mag. Wilhelm Göhay

... IN TIROL

- Innsbruck:** Bruner Straße 1, 6020 Innsbruck, Tel: 051 21 56433, innsbruck@lbg.at
Kontakt: SIB Mag. Arnold Pankowatz

... IN WIEN

- Wien:** Beethovenstraße 6, Tel: 01 53 105-0, wfa@lbg.at
Kontakt:
WP/SIB Mag. Dr. Bernhard Draxler, WP/UB Dr. Harald Maneslinger
SIB/UB Mag. Silvia Frisch, SIB Ing. Karl Mitterecker
WP/SIB/UB Mag. Heinz Harb*, SIB/UB Mag. Gunter Pekec
DI Martin Hellmayer, SIB/UB Mag. Andrea Sobalka
WP/SIB Mag. Alexander Komarek, LL.M, SIB Univ.-Lehr. DI Dr. Christian Urban*

LBG Wirtschaftstreuhand und Beratungsgesellschaft m.b.H.
Steuerberatungs- und Wirtschaftsprüfungsgesellschaft
1030 Wien, Beethovenstraße 6, Tel: +43(1)53105-0, Fax: +43(1)53105-414, E-Mail: wfa@lbg.at
Ein Unternehmen - 420 Mitarbeiter - 40 Steuerberater, Wirtschaftsprüfer
30 regionale, gemeinnützige getragene Beratungsteams - österreichweit

- Geschäftsführung: Elisabeth Grosse
- WP/SIB Mag. Heinz Harb, h.harb@lbg.at
- WP/UB Mag. Erhard Leuninger, e.leuninger@lbg.at
- UB Mag. Dr. Harald Maneslinger
- SIB Ing. Karl Mitterecker
- SIB/UB Mag. Gunter Pekec
- SIB/UB Mag. Andrea Sobalka
- SIB Univ.-Lehr. DI Dr. Christian Urban*



Computerkauf ist Vertrauenssache!



Wir bieten:

PC's
Notebook's
Monitore
Drucker
Zubehör
Toner
Tintenpatronen
Software
Virenschutz

Hochwertige Komponenten mit hervorragenden Leistungsdaten. Unsere Techniker empfehlen den LBG Power Tower mit Datenübernahmeservice!

Keine Angst vorm Computertausch, wir helfen Ihnen!

PC und Zubehör können Sie heutzutage überall kaufen, keine Frage! Aber können Sie auch Ihre Daten vom alten Gerät auf den neuen PC übertragen? Virenfrei und ohne Datenverlust? Das Internet einrichten, Drucker oder Netzwerk installieren? Wissen Sie überhaupt, ob Ihre Programme und Zubehörgeräte mit den neuesten Betriebssystemen überhaupt noch funktionieren? Fragen über Fragen tauchen plötzlich auf, aber wer weiß das alles? Damit also Ihr Vorhaben vom Computerwechsel nicht in Frust und vielleicht sogar finanziellen Schaden endet, kommen Sie am besten gleich zu uns! Wir beraten Sie schon vor dem Kauf und sind für Sie auch danach noch da. Und sollte einmal eine PC-Reparatur nötig sein, dann werden unsere Techniker ebenfalls die wirtschaftlichste Lösung für Sie finden.

Die Abwicklung von Blitzschäden und Erstellung der Gutachten für die Verrechnung mit der Haushaltsversicherung im Schadensfall, sowie die Erstellung eines Kostenvoranschlages und Durchführung nötiger Reparaturen erledigen wir selbstverständlich ebenfalls für Sie. Und übrigens, unser Service gibt es in ganz Österreich!

Ihr Wunsch ist unser Datenübernahmeservice!

- ⇒ Telefonische Terminvereinbarung
- ⇒ Abholung Alt-PC mittels Paketdienst
- ⇒ Datenübernahme direkt auf Neu-PC
- ⇒ Konfiguration von Internet und Email
- ⇒ Zustellung mit Paketdienst
- ⇒ Auspacken, einschalten, arbeiten

sicher - günstig - bequem

Unser einzigartiges Datenübernahmeservice gibt es für ganz Österreich!

Alle Infos erhalten Sie unter 02262/64234.

Rufen Sie uns einfach an!

EDV - Dienstleistung, wir sind für Sie da!



Techniker
ehn@lbg-cd.at

*Ist Ihr PC zu langsam, defekt oder mit Viren verseucht?
Das Netzwerk verweigert den Dienst und der Drucker schmiert?*

*Wegschmeißen ist da nicht immer die günstigste Lösung!
Oftmals zahlt sich auch eine Reparatur noch aus, rufen Sie uns einfach an!*



Techniker
Webmaster
schitz@lbg-cd.at

Unsere Mitarbeiter sind Ihre Ansprechpartner:

Auskunft und Terminvereinbarung unter
02262/64234 - 79 (Herr Ehn)
02262/64234 - 96 (Herr Schitz)

Alle
aktuellen
Angebote
finden Sie
im
Internet
unter

www.lbg-cd.at

Unsere Leistungen für Gewerbe und Privat

- ⇒ Hardwarecheck - Reparatur - Druckerreinigung
- ⇒ Virencheck und Festplattensäuberung
- ⇒ PC-Aufrüstung und Kaufberatung
- ⇒ Betreuung von Netzwerken

Vertriebspartnerschaften für Ihren Erfolg

- ⇒ **HP Preferred Partner** mit lagernden HP-PC's, Notebook's, Drucker und dazugehörigen Verbrauchsmaterialien
- ⇒ **Microsoft Registered Partner** mit allen Microsoft Office Produkten und Serverlösungen
- ⇒ **Symantec Registered Partner** für mehr Schutz vor Viren, Würmern, Trojanern und sonstigen Störenfriedern
- ⇒ **AI Telekom Austria Vertriebspartner** mit Beratungs- und Anmeldeservice für Ihren Internetzugang

2011
Preferred Partner



Microsoft



**LBG
COMPUTERDIENST
GESMBH**

Kwizdastrasse 15
2100 Korneuburg

Telefon: 02262/64234
Fax: 02262/64234 - 94
E-Mail: info@lbg-cd.at

Geschäftszeiten:
Montag - Donnerstag
8:00 - 12:00 & 13:00 - 16:30
Freitag
8:00 - 12:00

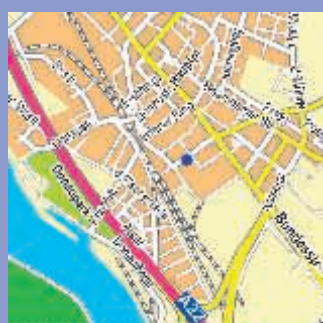

Lageskizze
**LBG Computerdienst
Korneuburg**



... der Spezialist für EDV in der Landwirtschaft



Ohne EDV geht es in der Landwirtschaft schon längst nicht mehr!

Mehr als 20 Jahre Erfahrung im Bereich EDV und Agrarsoftware machen uns zum richtigen Partner für Ihren Betrieb.

**Rufen Sie uns an,
wir beraten Sie gerne!**

**Denn, mit uns kommen Sie
spielend zum Erfolg!**



Allgemeine Hinweise und Impressum:

Alle angeführten Produkte sind bei Drucklegung dieser Ausgabe aktuell zur Verfügung stehende und bei uns erhältliche Produkte deren Verfügbarkeit sich aber laufend ändern kann, daher müssen wir uns Druckfehler, Irrtum, Produkt- und Preisänderungen vorbehalten.

Die Waren bleiben nach Kauf bis zur vollständigen Bezahlung Eigentum der LBG Computerdienst GesmbH. Unsere Hardwarepreise verstehen sich, wenn angegeben, inkl. 20% Ust. und ab Lager Korneuburg, oder Lieferung (nur per Nachnahme) mittels Paketdienst plus Versandkosten, welche gewichtsabhängig differieren können.

Unsere Softwarepreise verstehen sich, wenn angegeben, inkl. 20% Ust., die Zusendung per Post erfolgt ohne zusätzliche Porto- und Versandkosten.

Für den Inhalt verantwortlich: LBG Computerdienst GesmbH, 2100 Korneuburg, Kwizdastrasse 15

Info- und Bestellhotline: 02262/64234