

...legen Sie Ihren Lieferanten (nur wenn Sie nicht direkt an Rewe liefern) an unter „Stammdaten / Händler“ und tragen die Global Gap Nummer (13 stellige GLN) ein.

Kenndaten		Allgemein										Bankverbindung			Für LBG - Feldplaner - Pachtverwaltung				Für LBG
Kürzel	Art des Partners	Staat	PLZ	Personenkategorie	Hörsehge (verm./kg st)	Region	UID-Nummer	Global GAP Nummer	BH Pflicht	Bezeichnung	Kontonummer	Bankleitzahl	Sozialversicherungsnummer	Verwandtschaft zu Bewerbschalter	Landw. Betriebsnummer	Abw. RT LTR/EI landw. I			
Chest G	Privat (Landwirt, etc.)	A	1210	0		Ausland				Unternehmen	Rakfa Wien	102106540	32 000						
Chest F	Privat (Landwirt, etc.)	A	1210	0		Ausland	ATU90745001			Unternehmen	Erste	06503640	20.111						
Die Skae	Privat (Landwirt, etc.)	A	1210	0		Ausland				Unternehmen	Rakfa Wien	32128874	32 000						
Dieckhoff	Mischklima	A	1230	20000		Ausland				Unternehmen									
Dieckhoff Feld	Drehtvermehrung ab Feld	A	2000	200076		Wien/verteil				Unternehmen									
Dieckhoff Hof	Drehtvermehrung ab Hof	A	2000	200077		Wien/verteil				Unternehmen									
Eisenhald	Privat (Landwirt, etc.)	A	1210	0		Ausland				Unternehmen									
Erndt Wien	Privat (Landwirt, etc.)	A	1010	0		Ausland				Unternehmen	BAKFA Wien/NO	11111111	32 000						
ERZHOEZE	Privat (Landwirt, etc.)	A	1000	0		Ausland				Unternehmen	Rakfa Wien/NO	211195	32 000						
Faltner	Privat (Landwirt, etc.)	A	2201	0		Wien/verteil	ATU 17045105			Unternehmen	Rakfa Wien/NO	2108777	32 000						
Faltner	Privat (Landwirt, etc.)	A	1210	0		Ausland				Unternehmen	Bank Austria	5049325300	12 000						
Fischer/Löhner	Privat (Landwirt, etc.)	A	4400	0		Oberösterreich				Unternehmen	Volkskreditbank	1544136	18 000						
Gem. Biohof	Privat (Landwirt, etc.)	A	1210	0		Ausland				Unternehmen	PSK	3717891	60 000						
Gubler	Privat (Landwirt, etc.)	A	1210	0		Ausland				Unternehmen	Erste böhm.	038532274	20.111						
Gutwahr L.	Privat (Landwirt, etc.)	A	1210	0		Ausland				Unternehmen									
Haberberger	Privat (Landwirt, etc.)	A	1100	0		Ausland				Unternehmen	CowStall	1093129100	11 000						
Hahn	Privat (Landwirt, etc.)	A	1210	0		Ausland				Unternehmen	BA CA	0994033198	12 000						
Huber	Privat (Landwirt, etc.)	A	1210	0		Ausland				Unternehmen	Bank Austria	0079818989	12 000						
Huber	Privat (Landwirt, etc.)	A	1210	0		Ausland				Unternehmen	Bank Austria	0040001707	20.227						
Jandl	Privat (Landwirt, etc.)	A	1210	0		Ausland	ATU49106006			Unternehmen	Bank Austria	0078262619	20.151						
Kardbauer	Privat (Landwirt, etc.)	A	1210	0		Ausland				Unternehmen									
Karl	Genossenschaft	A	2100	20000		Wien/verteil				Unternehmen									
Kloßhofer Jo	Privat (Landwirt, etc.)	A	1210	200099		Ausland	ATU 6006514	Private		Unternehmen	Bank Austria	10422144500	12 000						
Kloßhofer T.	Privat (Landwirt, etc.)	A	1210	0		Ausland	ATU 16057395			Unternehmen	BA CA	004211702300	12 000						
Kropf	Privat (Landwirt, etc.)	D	62559	0		Ausland				Unternehmen	Erste böhm.	02710726	20.111						
Kropf von BWT/S	Privat (Landwirt, etc.)	A	1210	0		Ausland				Unternehmen									
Kropf von Gem.K.	Privat (Landwirt, etc.)	A	1210	0		Ausland				Unternehmen	PSK	3717981	60 000						
Krenner	Privat (Landwirt, etc.)	A	1000	0		Ausland				Unternehmen									
Krenner Franz	Privat (Landwirt, etc.)	A	1000	0		Ausland				Unternehmen									
Lager	Genossenschaft	A	3400	200076		Wien/verteil				Unternehmen									
Lager	Genossenschaft	A	3400	200076		Wien/verteil				Unternehmen									
Lagerhaus	Genossenschaft	A	2100	200081		Wien/verteil				Unternehmen									
Lentner	Privat (Landwirt, etc.)	A	1210	0		Ausland				Unternehmen	Bank Austria	00730346784	12 000						
Lentner	Privat (Landwirt, etc.)	A	1210	0		Ausland				Unternehmen	Erste böhm.	02710726	20.111						
Lentner	Privat (Landwirt, etc.)	A	1210	0		Ausland	ATU9595015			Unternehmen	Rakfa Wien/NO	2114437	32 000						
LIV	Genossenschaft	A	1110	0		Ausland		00000000000000000000	Unternehmen										
LIV Feld	Privat (Landwirt, etc.)	A	2100	200096		Wien/verteil				Unternehmen									
Lukonja/Löhner	Privat (Landwirt, etc.)	A	1140	0		Ausland				Unternehmen	Zentralgalassa	718384395	20.151						
Mischak - Viel	Privat (Landwirt, etc.)	A	1000	0		Ausland				Unternehmen									
Milata	Privat (Landwirt, etc.)	A	1210	0		Ausland				Unternehmen	Erste	2102650247	20.111						
Neudorfer	Privat (Landwirt, etc.)	A	1210	0		Ausland				Unternehmen									
Pelika	Privat (Landwirt, etc.)	A	1220	200096		Ausland				Unternehmen									
Ponka	Privat (Landwirt, etc.)	A	1210	0		Ausland				Unternehmen	Erste böhm.	37924800	20.111						
Reich G.	Privat (Landwirt, etc.)	A	1210	0		Ausland				Unternehmen	Hypo NO	1154097519	53 000						
Reich/Zeman	Privat (Landwirt, etc.)	A	234	0		Ausland				Unternehmen	BACA Maria	5295416001	12 000						
Riviera	Privat (Landwirt, etc.)	A	1210	0		Ausland				Unternehmen	Rakfa Wien/NO	211838	32 000						

Anlage der Maschinen und Arbeitsverfahren

Unter Betriebsdaten „Maschinen und Geräte“ tragen Sie Ihren Maschinenpark ein...

Kenndaten	Gruppe	Grunddaten				Kosteneinrechnung				
		Einstandszeit Stk alle Einträge	Einstandszeit Stk aktiver Betrieb	Nutzungs-dauer (Jahre)	Kaufdatum	Kaufpreis	Variable Kosten (Zuschuss in €)	Fixe Kosten (Zuschuss in €)	Gesamtkosten (Zuschuss in €)	
Anlage - Amazone	Saat und Pflanz			10,00	30.03.1999	22.529,59				
Abfallkollektor, 120 kW, 163PS	Traktoren und Zubehör			16,67	26.03.2003	75.000,00				
Anlagenkrananlage, 2100 15m	Planwirtschaft			7,14	16.12.1998	21.801,89				
Cartridgeheber, 400 cm	Bodenbearbeitung			16,67	16.08.2000	0,07				
Deutz 3 90 - Spindel	Traktoren und Zubehör	10,00	5,00	16,67	16.08.2003	25.798,96	6,28	283,76	290,04	
Deutz 4 17	Traktoren und Zubehör	14,19	14,19	16,67	15.08.2000	0,07	8,17		8,17	
Deutz 6 90 - Spindel	Traktoren und Zubehör			16,67	15.08.2000	50.679,90				
Deutz 8 95 - Spindel	Traktoren und Zubehör			16,67	15.08.2000	0,07				
Drehschneckenlöffel, 20 t/h, 15,0 t	Transportfahrzeuge			20,00	15.08.1998	3.533,64				
Drehmaschine - Amazone	Saat und Pflanz			14,29	16.08.2000	3.270,20				
E - Smauer	Saat und Pflanz			14,29	23.08.2003	1.500,00				
Erdfruchtmaschinen, Maxi, 4erkg	Bodenbearbeitung			12,50	15.08.2000	0,07				
Federschlepp	Bodenbearbeitung			11,11	15.08.2000	14.534,57				
Frontlader, 300 cm	Bodenbearbeitung			11,11	15.08.1999	21.801,89				
Führerlos-Zweischneckenlöffel, 10,0 t	Transportfahrzeuge			20,00	15.08.2000	7.267,28				
Größtmähdrescher mit 2-Scheiben, ohne Schnecke	Düngung und Beregnung			8,33	16.04.1995	2.906,91				
Grubber, starr Zinken, 13 Zinken	Bodenbearbeitung			11,11	13.12.2000	2.688,89				
Handgrabe, Maxi, 4erkg	Saat und Pflanz			14,29	15.08.2000	0,07				
Koffer - Zweischneckenlöffel, 10,0 t	Transportfahrzeuge			20,00	15.08.2000	2.180,15				
Kreiselgraben, 300 cm	Bodenbearbeitung			11,11	15.08.2000	6.903,92				
Mähdrescher	Saat und Pflanz			8,33	16.12.2000	4.215,52				
Mähdrescher, schwer, 4,2 m	Saat und Pflanz			11,11	15.08.2000	7.267,28				
Scheibemähdrescher	Ernte			9,09	27.06.2005	4.505,72				
Scheibemähdrescher, 1300 l, 18 m	Düngung und Beregnung	5,00	5,00	8,33	25.05.2001	3.124,63	0,94	106,28	107,22	
Scheibemähdrescher, 2700 l, 12-36 m	Düngung und Beregnung	3,01	3,01	8,33	30.11.2003	4.000,00	1,74	225,99	227,73	
Schwenngabel, schwer	Bodenbearbeitung			11,11	29.07.2004	6.250,00				
Sieb (170)	Traktoren und Zubehör			16,67	10.01.1998	18.168,21				
Traktorhuber, 4,2 m	Traktoren und Zubehör			11,11	15.08.2000	1.453,46				
Vorschneider - Handgrabe, 1,1 - 1,6 kW	Ernte			11,11	13.03.2001	9.738,16				
Wendeschlepper, 4erkg	Bodenbearbeitung			11,11	16.12.2000	7.903,04				

...bei der Neuanlage oder auch bei bestehenden Maschinen müssen Sie die Zusatzinformationen „Details“ ausfüllen...

Maschinen und Geräte

Datei Bearbeiten Hilfe

Schließen Neues Arbeitsverfahren anlegen Arbeitsverfahren bearbeiten Arbeitsverfahren löschen

Maschinen und Geräte (19)

Bezeichnung	Gruppe	Grunddaten	Kostenrechnung
Altklar-Ankoren	Saat und Pflge	Einsetzzeit Stk oder Betrieb	Einsetzzeit Stk oder Betrieb
Altklar-Ankoren 120 kW, 163PS	Traktoren und Zucht	Nutzungs-dauer (Jahre)	Kaufdatum
Anhängergabel 2100 15e	Pflanzenschutz		Kaufpreis
Centrifugalpumpe 400 cm	Bodenbearbeitung		Variable Kosten /Stunde in €
Deutz 3.90 - Sprüher	Traktoren und Zucht		Fixe Kosten /Stunde in €
Deutz 4.17	Traktoren und Zucht		Gesamtkosten /Stunde in €
Deutz 5.05 - Sprüher	Traktoren und Zucht		
Deutz 85 - Sprüher	Traktoren und Zucht		
Drehschneidwerkzeuge 20 kW/h, 15,0 t	Transportfahrzeuge		
Dübelmaschine - Anemone	Saat und Pflge		
E - Sprayer	Saat und Pflge		
Erschließungsmaschinen, Mas. 4edig	Saat und Pflge		
Feldbearbeitung	Bodenbearbeitung		
Fruchtbarer 300 cm	Bodenbearbeitung		
Führerless-Zweischneidwerkzeuge 16,0 t	Transportfahrzeuge		
Größtmäher mit 2-Schnäbchen, ohne Schneide	Düngung und Beregnung		
Größtmäher, stare Zellen, 12 Zellen	Bodenbearbeitung		
Hackpflüge, Mas. 4edig	Saat und Pflge		
Küster -Zweischneidwerkzeuge 10,0 t	Transportfahrzeuge		
Kreislerpflüge 300 cm	Bodenbearbeitung		
Mäher 2,5	Ernte		
Mäher-Zweischneidwerkzeuge 8,0 t	Transportfahrzeuge		
Machpflüge 4,2 m	Saat und Pflge		
Photomaher	Ernte		
Schneebegrenz. schwer, 4,2 m	Saat und Pflge		
Schneebegrenz.	Ernte		
Schneemaschine 13001 - 19 m	Düngung und Beregnung		
Schneemaschine 27001 - 12,36 m	Düngung und Beregnung		
Schwergeländer, schwere	Bodenbearbeitung		
Stapler 8770	Traktoren und Zucht		
Trahhilfsgeräte 4,2 m	Traktoren und Zucht		
Vorschneid - Handgerät 1,1 - 1,6 kW	Ernte		
Vordrillpflug	Bodenbearbeitung		

Maschinen und Geräte pflegen

Füllen Sie die Eingabefelder von oben nach unten aus.

Bezeichnung: **Altklar-Ankoren 120 kW, 163PS**

Gruppe: **Traktoren und Zucht** Teil für OIL-Suche:

OIL-Zuordnung: **Altklar-Ankoren, 120 kW, 163PS**

Kaufdatum: **25.03.2003** | Abgang am:

Kostenrechnung	Neuwert (EUR)	Verbleibende Nutzungsdauer	Voraussichtliche Wiedererkaufzeit	Ab Abschreibung (Mtl) pro Jahr	Zuschüsse pro Jahr (Mtl > Mtl < 12%)	Versicherung u. Unterhaltung pro Jahr (Mtl < Mtl)
	76.000,00 €	15,67 Jahre	0,00 €	4.959,09 €	2.279,54 €	1.520,00 €

Zuweisung auf Betrieb und Betriebsverfahren "Arbeitsverf"

Betrieb	Verbleibende Nutzungsdauer	Verbleibende in Betrieb %	Veränderung in Alter (Bau) (Jahre in %)
xxxxx Test-Kom	50,00	100,00	

Details

Faktor	Wert	Einheit
Lebensdauer	15	Jahre
Bereifung	500	km
* Treibstoffverbrauch	100	l/ha
* Leistung	100	CV

Die Bezeichnung ist eindeutig rein und die Maschine identifiziert. Sie kann jederzeit nachträglich verändert werden.

...sind alle Ihre Maschinen angelegt gehen Sie bitte in Betriebsdaten und stellen die Maschinenkombinationen -> „Arbeitsverfahren“ zusammen

Arbeitsverfahren

Datei Bearbeiten Hilfe

Schließen Neues Arbeitsverfahren anlegen Arbeitsverfahren bearbeiten Arbeitsverfahren löschen

Arbeitsverfahren (3)

Bezeichnung	Mafnahmenwert
Handelsbetriebe streuen	Ansaat = Hauptmaschinen Düngung Handbestreuer Düngung Handbestreuer
Handbestreuer streuen	
Handbestreuer streuen	

Arbeitsverfahren pflegen

Füllen Sie die Eingabefelder aus und legen Sie bei den Maschinen und Geräten den Arbeitsaufwand in Stunden pro ha sowie bei den Kulturen bzw. bei den Schlägen die Anzahl der Überfahrten an.

Bezeichnung: **Handbestreuer**

Mafnahmenwert: **Düngung Handbestreuer**

Eingesetzte Maschinen/Geräte				Beifolgende Kulturen			
Bezeichnung	Gruppe	Arbeitsaufwand (h/ha)	Arbeitsaufwand (h/ha)	Bezeichnung	Gruppe	Anzahl Überfahrten	Anzahl Überfahrten (h/ha)
Altklar-Ankoren, 120 kW, 163PS	Traktoren und Z...			Gemüse	Gemüse	1,00	1,00
Deutz 3.90 - Sprüher	Traktoren und Z...			Gemüse	Gemüse	1,00	1,00
Deutz 4.17	Traktoren und Z...	0,12	0,12	Gemüse	Gemüse	1,00	1,00
Deutz 8.05 - Sprüher	Traktoren und Z...			Gemüse	Gemüse	1,00	1,00
Deutz 8.170	Traktoren und Z...			Gemüse	Gemüse	1,00	1,00
Trahhilfsgeräte 4,2 m	Traktoren und Z...			Gemüse	Gemüse	1,00	1,00
Mäher 2,5	Ernte			Gemüse	Gemüse	1,00	1,00
Machpflüge 4,2 m	Ernte			Gemüse	Gemüse	1,00	1,00
Schneebegrenz. schwer, 4,2 m	Ernte			Gemüse	Gemüse	1,00	1,00
Schneebegrenz.	Ernte			Gemüse	Gemüse	1,00	1,00
Schneemaschine 13001 - 19 m	Ernte			Gemüse	Gemüse	1,00	1,00
Schneemaschine 27001 - 12,36 m	Ernte			Gemüse	Gemüse	1,00	1,00
Schwergeländer, schwere	Ernte			Gemüse	Gemüse	1,00	1,00
Stapler 8770	Ernte			Gemüse	Gemüse	1,00	1,00
Trahhilfsgeräte 4,2 m	Ernte			Gemüse	Gemüse	1,00	1,00
Vorschneid - Handgerät 1,1 - 1,6 kW	Ernte			Gemüse	Gemüse	1,00	1,00
Vordrillpflug	Ernte			Gemüse	Gemüse	1,00	1,00

Sonstige Kosten

Bezeichnung	Einheit	Arbeitsaufwand (h/ha)
Maschinen- und Gerätekosten	h/ha	
Arbeitsaufwand (h/ha)	h/ha	

Anbauplan:

Hier gibt es eine neue Spalte „REWE Kulturen“, so können wir die LBG Bodenwächter Kulturen der REWE Kulturen gegenüberstellen und die jeweiligen Kulturfragen (Seri Fragen) aktivieren...

The screenshot shows the 'Anbauplan' (Crop Plan) window in the LBG Bodenwächter software. The main table lists various crop types (e.g., Gemüsezubau, Obstbau) and their corresponding cultivation steps (Schlag). A new column, 'REWE Kultur', has been added, listing specific crop varieties like 'Chinakohl', 'Eis salat', and 'Korn'. A mouse cursor is pointing to the 'Kultur' column header. Below the main table, a 'Kulturliste' dialog box is open, displaying a list of crops with their respective cultivation steps and sizes. The dialog box includes buttons for 'Neue Kultur', 'Kultur entfernen', 'Kultur anbauen', and 'Vollrecht eintragen'.

...neu ist auch die chronologische Schlagfolge, die aktivieren Sie mit einem linken Mausklick auf den gewünschten Schlag, einen rechten Mausklick für die Menüaktivierung...

This screenshot shows the same 'Anbauplan' window, but with a context menu open over the 'Korn' crop entry in the 'REWE Kultur' column. The context menu includes options such as 'Schlagfolge anzeigen', 'Fruchtfolgelegen', 'Fruchtfolgelegen löschen', 'Nährstoffbedarf / Bodenuntersuchung', 'Maßnahmenübersicht', 'Fruchtfolge anzeigen', 'Wert- und Mengenplanung', 'Chronologische Schlagfolge', 'Schlagweise Maßnahmenfassung', and 'Produktionsprotokoll'. The 'Chronologische Schlagfolge' option is highlighted. The 'Kulturliste' dialog box is also visible at the bottom right, showing the 'Korn' crop selected.

... und ein linken Mausklick auf „chronologische Schlagfolge“

LBG - Bodenwächter: Anbauplanung Betrieb: 1234567, xxxxx Test Rewe, Erntejahr: 2011, ÖPUL 2007 ohne Bio/UBAG

28 Schläge, 41,13 ha landw. Nutzfläche

MFA-Nr.	Bezeichnung	Schlagbezeichnung	FFG	Nutzung	Größe ha	Schlag ha	Vorfucht	Kultur	Rewe Kultur	Winterung	Winterbegünung	Glashaus/Tunnel	Hängelage mehr als 10%	Gemüse unter Vlies	Brote in m	Problem-schlag	Energie-pflanze	Ertrags-erwartung to/ha	Kronen-höhe in m	Ertrags-lage	N Min kg/ha	Max schut fläch
1	Gemüsebau	Schlag 1	1	Ackerland	10,00	1,21		Chinakohl	Chinakohl, Frieland	<input type="checkbox"/>	<input type="checkbox"/>	<input type="checkbox"/>	<input type="checkbox"/>	<input type="checkbox"/>	<input type="checkbox"/>	<input type="checkbox"/>	<input type="checkbox"/>	60,00		mittel		
1	Gemüsebau	Schlag 2	1	Ackerland	10,00	2,40		Eisabf	Salat, Erbseng, Frieland	<input type="checkbox"/>	<input type="checkbox"/>	<input type="checkbox"/>	<input type="checkbox"/>	<input type="checkbox"/>	<input type="checkbox"/>	<input type="checkbox"/>	<input type="checkbox"/>	35,00		hoch		
1	Gemüsebau	Schlag 3	1	Ackerland	10,00	1,35		Erbsen	Erbsen (Kultur in Erde), Frieland	<input type="checkbox"/>	<input type="checkbox"/>	<input type="checkbox"/>	<input type="checkbox"/>	<input type="checkbox"/>	<input type="checkbox"/>	<input type="checkbox"/>	<input type="checkbox"/>	30,00		hoch 2		

Chronologische Schlagfolge 2009 bis 2011, Betrieb: 1234567, xxxxx Test Rewe

Schlagfolge für das Feldstück 1 Gemüsebau mit 10,00 ha

Stellen Sie die Schlagfolge her, indem Sie die schwarzen Markierpunkte auf den Schlag des nächsten Jahres ziehen.

Drucken Markierten Punkt verdoppeln Markierten Punkt entfernen < Voriger Nächster > Übernehmen Schließen

Kultur	Größe ha	Erbsen	Menge/ha	Menge/ha	Menge/ha	Arbeitsverfahren
Kraut (Rübe)						Ackerland
Kren	0,62					Ackerland
Paprika						Ackerland
Radieschen	0,31					Ackerland
Rispenmaten	2,25					Ackerland

Neue Kultur Kultur entfernen Kultur anbauen Vorfucht eintragen

LBG - Bodenwächter 2010.12.17, LBG-Stammdaten: 13.12.2010 Auswahl Erntejahr: 2011

Wer schreibt der bleibt

In wer schreibt der bleibt werden die Arbeitsverfahren die zuvor angelegt wurden, automatisch, laut Einstellungen vorgeschlagen, sind mehrere für eine Buchung vorhanden, können Sie das gewünschte Verfahren aussuchen.

Wer schreibt der bleibt: Neue Maßnahme Düngung Handlungsdinger erstellen, Betrieb: 1234567, xxxxx Test Rewe, 2011

Datum: 10.09.2010

1 Schlag ausgewählt (0,59 ha, Summe Menge: 0,00)

Auswahl	MFA-Nr.	Feldstück/Arbeitsort	Schlag	Kultur	Größe Schlag ha	Erbsen Fläche	Menge für Schlag	Menge/ha	Arbeitsverfahren
<input checked="" type="checkbox"/>	1	Gemüsebau	Schlag 6	Kopfsalat	0,59	0,59			Handlungsdinger streuen

Mengen verteilen

Von letzter Maßnahme übernehmen

Tragen Sie die ausgebotenen Mineraldünger und deren Mengen ein.

Mineraldünger cF3: (334)	Menge	Menge ges. /ha	Menge/ha	Einheit	Preis €/par	Beleg
	<input type="text"/>		<input type="text"/>			

Auswertbare Kommentare (3)

Bezeichnung	Wert cF3	Einheit
Arbeit angeordnet von	0	Erbsenfläche
Arbeit durchgeführt von	0	ha/ha Test
Ertragszustand	0	Trockenes Saatlo

Sonstige Kommentare

Seri- / Grasp Fragen

Unter Tätigkeiten werden die Seri/Grasp Fragen aufgerufen

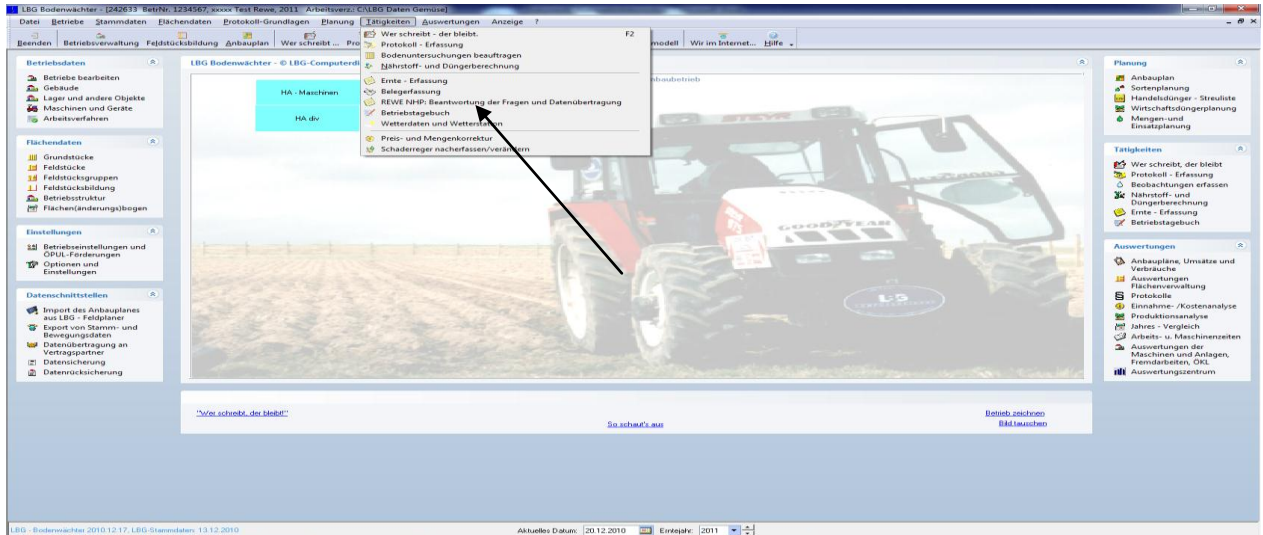

GRASP Fragen:

Gehen Sie die Fragen Punkt für Punkt durch -> nach Fertigstellung eines Blockes wird dieser abgespeichert -> ein grünes Hackerl kennzeichnet die Abarbeitung der Fragen

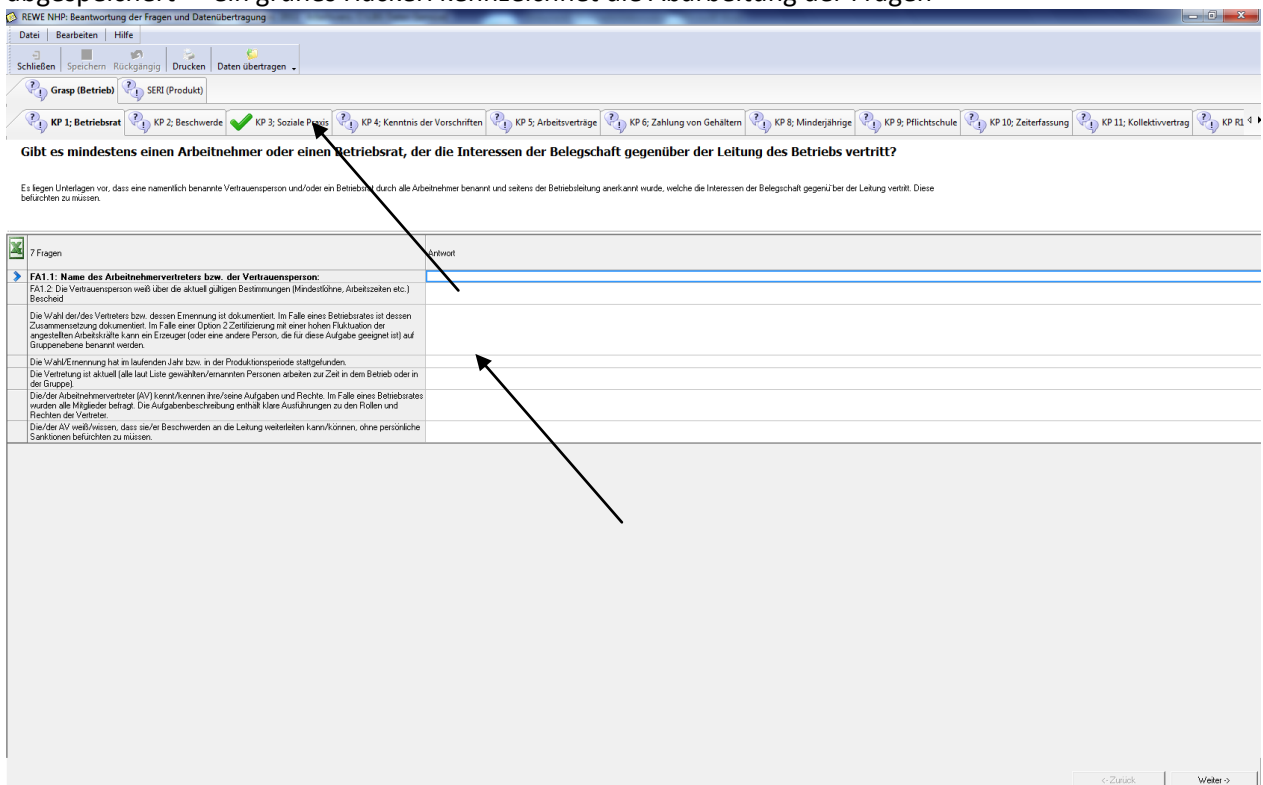

Achtung:
Einige Felder sind für Texte vorgesehen

und manchmal gibt es nur JA/NEIN Antworten

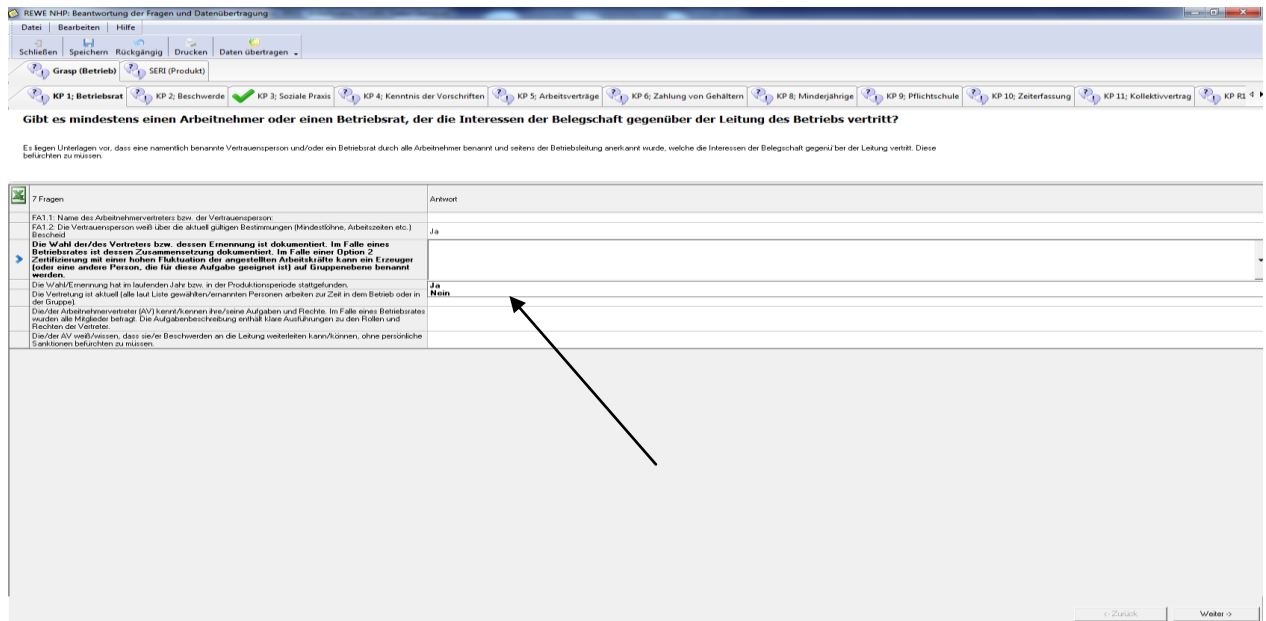

Sind alle Grasp Fragen beantwortet (Markierung mit grünen Hackerl), können Sie die Fragen versenden

Seri Fragen:

Nach Aufruf der Seri Fragen (ist **KULTURBEZOGEN**), können Sie diese auf Ihre Bedürfnisse einstellen – „Einstellungen“ und markieren Sie Ihre Betriebsstruktur – so werden Fragen sichtbar bzw. weggeschaltet

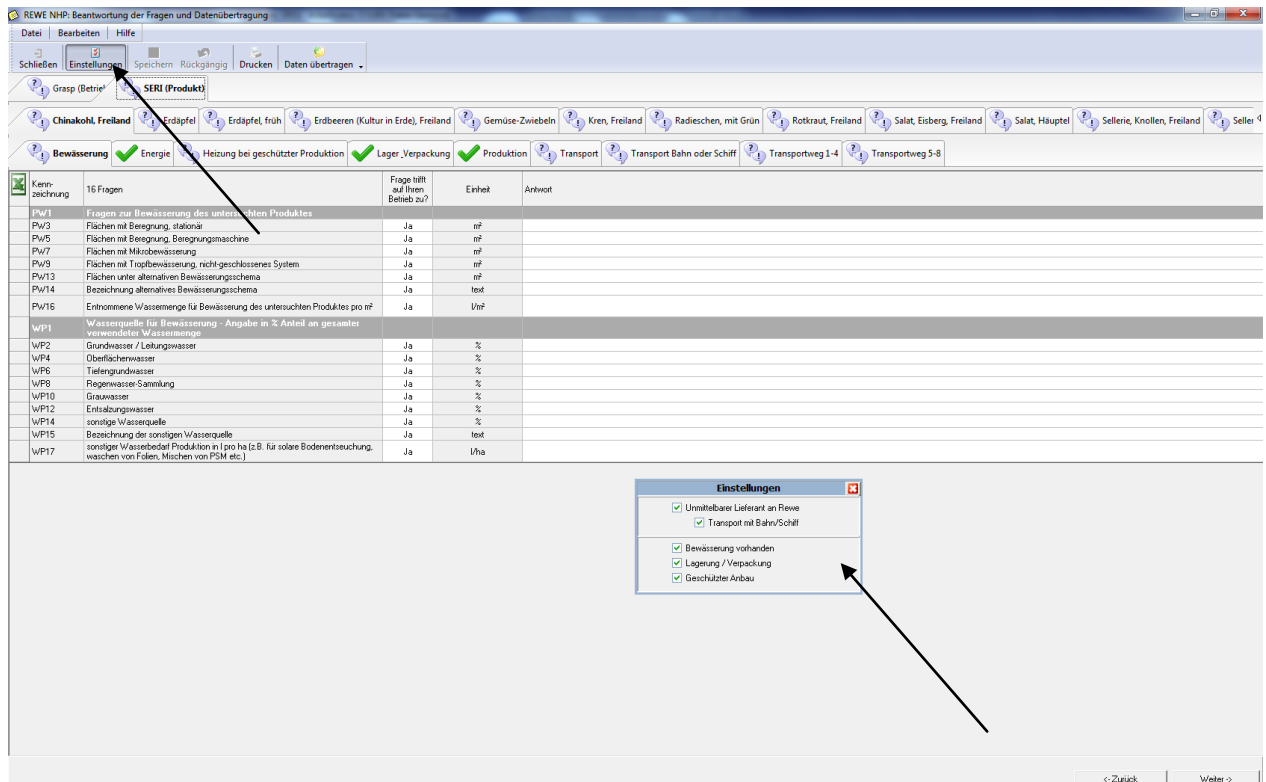

Je nach Anbauplan „ Spalte REWE Kulturen“ werden die Fragen sichtbar

Arbeiten Sie bitte die Spalte „Fragen trifft auf Ihren Betrieb zu?“ durch -> es müssen alle Fragen die mit „JA“ gekennzeichnet sind auch beantwortet werden -> erst dann bekommen Sie das grüne Hackerl

Kennzeichnung	16 Fragen	Frage trifft auf Ihren Betrieb zu?	Einheit	Antwort
Pv#1	Fragen zur Bewässerung des untersuchten Produktes			
Pv#3	Flächen mit Bewässerung, stationär	Ja	mf	5,00
Pv#5	Flächen mit Bewässerung, Bewässerungsmaschine	Ja	mf	5,00
Pv#7	Flächen mit Müllbewässerung	Nein	mf	
Pv#9	Flächen mit Tropfbewässerung, nicht-geschlossenes System	Nein	mf	
Pv#13	Flächen unter alternativen Bewässerungsschema	Nein	mf	
Pv#14	Bewässerung alternatives Bewässerungsschema	Nein	text	
Pv#16	Entnommene Wassermenge für Bewässerung des untersuchten Produktes pro m ²	Ja	l/m ²	60,00
W#1	Wassereinsatz zur Bewässerung - Angabe in % Anteil an gesamtverwendeter Wassermenge			
W#2	Grundwasser / Leitungswasser	Ja	%	100,00
W#4	Oberflächenwasser	Nein	%	
W#6	Tiefengrundwasser	Nein	%	
W#8	Regenwasser-Sammlung	Nein	%	
W#10	Grauwasser	Nein	%	
W#12	Ernteburgwasser	Nein	%	
W#14	sonstige Wasserquelle	Nein	%	
W#15	Berechnung der sonstigen Wasserquelle	Nein	text	
W#17	sonstige Wasserbedarf Produktion in l pro ha (z.B. für solare Bodenentfeuchtung, waschen von Folien, Mischen von PSM etc.)	Nein	l/ha	

Achtung:

Einige Felder sind für Texte vorgesehen und machmal gibt es nur JA/NEIN Antworten

Sind alle Seri - Fragen beantwortet (Markierung mit grünen Hackerl), können Sie die Fragen versenden.